

# Abel 19



**PROTECCIÓN PROPUESTA:**  
N1 Integral

**AÑO DE CONSTRUCCIÓN**  
1940

**SUPERFICIE PARCELA:**  
262 m<sup>2</sup>

**BARRIO:**  
BELLAS VISTAS

**REFERENCIA CATASTRAL:**  
0081301VK4708A

**OBSERVACIONES:**  
Casa pintor Santamaria. Precisa máxima protección. Placa conmemorativa (1966) del Círculo de Bellas Artes del pintor Marceliano Santa María (1866-1952) que vivió y murió en esta casa. Sin división horizontal (262m<sup>2</sup>, 2 plantas, 1 aparcamient

 Edificio neomudéjar sin protección       Edificio con protección urbanística



# Adela Balboa 14



**PROTECCIÓN PROPUESTA:**  
N3 Parcial

**AÑO DE CONSTRUCCIÓN**  
1915

**SUPERFICIE PARCELA:**  
133 m2

**BARRIO:**  
BELLAS VISTAS

**REFERENCIA CATASTRAL:**  
0179514VK4707G

**OBSERVACIONES:**  
Fachada de restauración obligatoria

 Edificio neomudéjar sin protección

 Edificio con protección urbanística



# Alberdi 48



**PROTECCIÓN PROPUESTA:**  
N3 Parcial

**AÑO DE CONSTRUCCIÓN**  
1930

**SUPERFICIE PARCELA:**  
164.32915 m<sup>2</sup>

**BARRIO:**  
VALDEACEDERAS

**REFERENCIA CATASTRAL:**  
0202921VK4800C

**OBSERVACIONES:**  
Fachada de restauración obligatoria. Protección adicional del jardín que permita el mantenimiento del retranqueo y la tipología

 Edificio neomudéjar sin protección

 Edificio con protección urbanística



# Alberdi 50



**PROTECCIÓN PROPUESTA:**  
N3 Parcial

**AÑO DE CONSTRUCCIÓN**

**SUPERFICIE PARCELA:**  
157 m2

**BARRIO:**  
VALDEACEDERAS

**REFERENCIA CATASTRAL:**  
0202922VK4800C

**OBSERVACIONES:**  
Fachada de restauración obligatoria. Mal estado, recuperable. Protección adicional de los jardines que permita el mantenimiento del retranqueo y de la tipología

 Edificio neomodéjar sin protección       Edificio con protección urbanística



[ismael.peral.garcia@gmail.com](mailto:ismael.peral.garcia@gmail.com)

# Algodonales 17

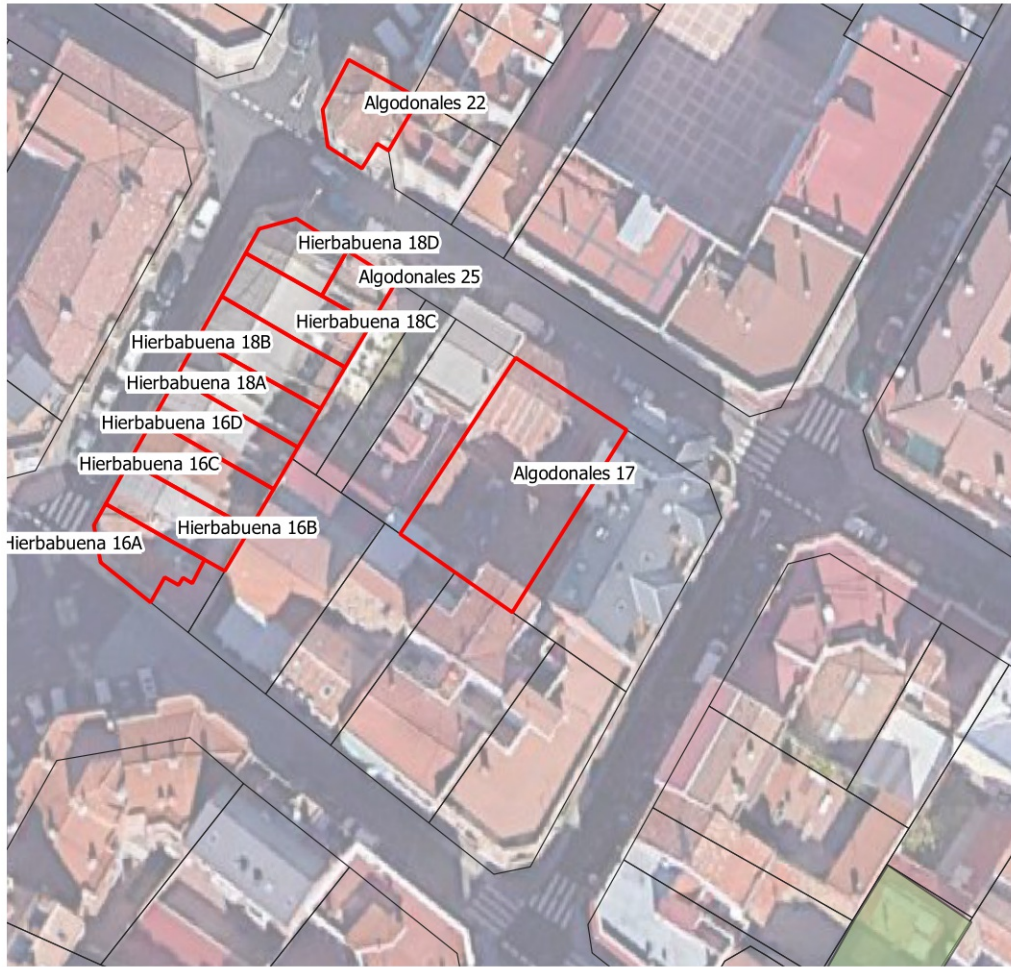

**PROTECCIÓN PROPUESTA:**  
N3 Parcial

**AÑO DE CONSTRUCCIÓN**  
1903

**SUPERFICIE PARCELA:**  
307 m2

**BARRIO:**  
BERRUGUETE

**REFERENCIA CATASTRAL:**  
0692406VK4709D

**OBSERVACIONES:**  
Fachada de restauración obligatoria. Mantenimiento de primera cruzía

 Edificio neomudéjar sin protección       Edificio con protección urbanística



[ismael.peral.garcia@gmail.com](mailto:ismael.peral.garcia@gmail.com)

# Algodonales 22



**PROTECCIÓN PROPUESTA:**  
N3 Parcial

**AÑO DE CONSTRUCCIÓN**  
1900

**SUPERFICIE PARCELA:**  
66 m2

**BARRIO:**  
BERRUGUETE

**REFERENCIA CATASTRAL:**  
0693609VK4709D

**OBSERVACIONES:**  
Fachada de restauración obligatoria. Relacionado con el Conjunto de Hierbabuena

 Edificio neomudéjar sin protección       Edificio con protección urbanística



# Algodonales 25



**PROTECCIÓN PROPUESTA:**  
N2 Estructural

**AÑO DE CONSTRUCCIÓN**  
1920

**SUPERFICIE PARCELA:**  
31 m2

**BARRIO:**  
BERRUGUETE

**REFERENCIA CATASTRAL:**  
0692402VK4709D

**OBSERVACIONES:**  
Conjunto Hierbabuena

 Edificio neomudéjar sin protección       Edificio con protección urbanística



# Almansa 15



**PROTECCIÓN PROPUESTA:**  
N3 Parcial

**AÑO DE CONSTRUCCIÓN**  
1930

**SUPERFICIE PARCELA:**  
555 m2

**BARRIO:**  
BELLAS VISTAS

**REFERENCIA CATASTRAL:**  
0379906VK4707G

**OBSERVACIONES:**  
Fachada de restauración obligatoria. Mantenimiento de primera crujía y del bloque interior central

 Edificio neomodérn sin protección

 Edificio con protección urbanística



[ismael.peral.garcia@gmail.com](mailto:ismael.peral.garcia@gmail.com)



# Alonso Castrillo 12

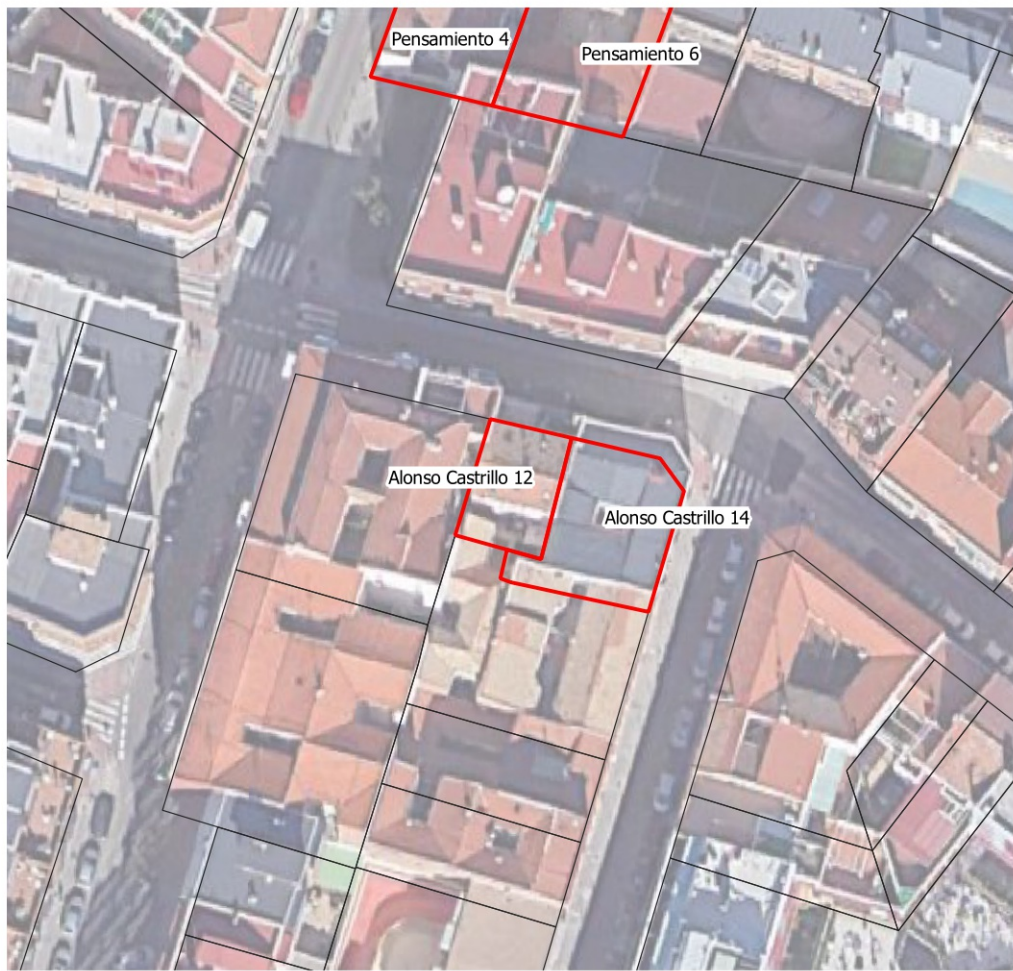

**PROTECCIÓN PROPUESTA:**  
N3 Parcial

**AÑO DE CONSTRUCCIÓN**  
1900

**SUPERFICIE PARCELA:**  
114.16426 m<sup>2</sup>

**BARRIO:**  
CASTILLEJOS

**REFERENCIA CATASTRAL:**  
0890402VK4709B

**OBSERVACIONES:**  
Fachada de restauración obligatoria

 Edificio neomudéjar sin protección       Edificio con protección urbanística



# Alonso Castrillo 14



**PROTECCIÓN PROPUESTA:**  
N3 Parcial

**AÑO DE CONSTRUCCIÓN**  
1925

**SUPERFICIE PARCELA:**  
204 m2

**BARRIO:**  
CASTILLEJOS

**REFERENCIA CATASTRAL:**  
0890403VK4709B

**OBSERVACIONES:**  
Fachada de restauración  
obligatoria

 Edificio neomudéjar sin protección       Edificio con protección urbanística



# Alvarado 13



**PROTECCIÓN PROPUESTA:**  
N3 Parcial

**AÑO DE CONSTRUCCIÓN**  
1920

**SUPERFICIE PARCELA:**  
225 m2

**BARRIO:**  
BELLAS VISTAS

**REFERENCIA CATASTRAL:**  
0381309VK4708A

**OBSERVACIONES:**  
Fachada de restauración obligatoria

 Edificio neomudéjar sin protección       Edificio con protección urbanística



# Ana María 21



**PROTECCIÓN PROPUESTA:**  
N3 Parcial

**AÑO DE CONSTRUCCIÓN**  
1912

**SUPERFICIE PARCELA:**  
121 m<sup>2</sup>

**BARRIO:**  
VALDEACEDERAS

**REFERENCIA CATASTRAL:**  
0596410VK4709F

**OBSERVACIONES:**  
Conjunto Ana María

 Edificio neomudéjar sin protección       Edificio con protección urbanística



# Ana Maria 21A



**PROTECCIÓN PROPUESTA:**  
N3 Parcial

**AÑO DE CONSTRUCCIÓN**  
1912

**SUPERFICIE PARCELA:**  
99 m2

**BARRIO:**  
VALDEACEDERAS

**REFERENCIA CATASTRAL:**  
0596409VK4709F

**OBSERVACIONES:**  
Conjunto Ana María

 Edificio neomudéjar sin protección       Edificio con protección urbanística



# Ana Maria 21B



**PROTECCIÓN PROPUESTA:**  
N3 Parcial

**AÑO DE CONSTRUCCIÓN**  
1912

**SUPERFICIE PARCELA:**  
90 m2

**BARRIO:**  
VALDEACEDERAS

**REFERENCIA CATASTRAL:**  
0596441VK4709F

**OBSERVACIONES:**  
Conjunto Ana María

 Edificio neomudéjar sin protección       Edificio con protección urbanística



# Andrea Puech 12



**PROTECCIÓN PROPUESTA:**  
N3 Parcial

**AÑO DE CONSTRUCCIÓN**  
1930

**SUPERFICIE PARCELA:**  
217 m<sup>2</sup>

**BARRIO:**  
VALDEACEDERAS

**REFERENCIA CATASTRAL:**  
0397918VK4709E

**OBSERVACIONES:**  
Fachada de la planta baja de restauración obligatoria. Las plantas 1 y 2 son ampliación posterior

 Edificio neomudéjar sin protección       Edificio con protección urbanística



## Aníbal 4



**PROTECCIÓN PROPUESTA:**  
N3 Parcial

**AÑO DE CONSTRUCCIÓN**  
1934

**SUPERFICIE PARCELA:**  
163 m<sup>2</sup>

**BARRIO:**  
CASTILLEJOS

**REFERENCIA CATASTRAL:**  
1297906VK4719E

**OBSERVACIONES:**  
Fachada de restauración  
obligatoria

 Edificio neomodéjar sin protección

 Edificio con protección urbanística





# Anibal 5



**PROTECCIÓN PROPUESTA:**  
N3 Parcial

**AÑO DE CONSTRUCCIÓN**  
1950

**SUPERFICIE PARCELA:**  
216 m<sup>2</sup>

**BARRIO:**  
CASTILLEJOS

**REFERENCIA CATASTRAL:**  
1397311VK4719G

**OBSERVACIONES:**  
Fachada de restauración obligatoria. Enfoscado, ladrillo debajo. Cornisa de mucho interés

 Edificio neomudéjar sin protección       Edificio con protección urbanística



## Antonia Dominguez 2



**PROTECCIÓN PROPUESTA:**  
N2 Volumétrico

**AÑO DE CONSTRUCCIÓN**  
1920

**SUPERFICIE PARCELA:**  
100 m<sup>2</sup>

**BARRIO:**  
BELLAS VISTAS

**REFERENCIA CATASTRAL:**  
0085410VK4708E

**OBSERVACIONES:**  
Interesante conservar la entrada  
ajardinada y la volumetría  
aterrazada

 Edificio neomudéjar sin protección

 Edificio con protección urbanística



# Antonia Domínguez 8



**PROTECCIÓN PROPUESTA:**  
N2 Estructural

**AÑO DE CONSTRUCCIÓN**  
1925

**SUPERFICIE PARCELA:**  
95 m2

**BARRIO:**  
BELLAS VISTAS

**REFERENCIA CATASTRAL:**  
0085413VK4708E

**OBSERVACIONES:**  
Posible antigua edificación para servicios urbanos

 Edificio neomudéjar sin protección

 Edificio con protección urbanística



# Antonio 1



**PROTECCIÓN PROPUESTA:**  
N3 Parcial

**AÑO DE CONSTRUCCIÓN**  
1915

**SUPERFICIE PARCELA:**  
198 m2

**BARRIO:**  
ALMENARA

**REFERENCIA CATASTRAL:**  
1000714VK4810A

**OBSERVACIONES:**  
Fachada de restauración  
obligatoria

 Edificio neomodéjar sin protección       Edificio con protección urbanística



[ismael.peral.garcia@gmail.com](mailto:ismael.peral.garcia@gmail.com)

# Antonio Gomez Galiana 3



**PROTECCIÓN PROPUESTA:**  
N3 Parcial

**AÑO DE CONSTRUCCIÓN**  
1920

**SUPERFICIE PARCELA:**  
177 m2

**BARRIO:**  
BELLAS VISTAS

**REFERENCIA CATASTRAL:**  
9883406VK3798D

**OBSERVACIONES:**  
Fachada de restauración obligatoria

 Edificio neomodérn sin protección       Edificio con protección urbanística



# Aquilino Domínguez 15



**PROTECCIÓN PROPUESTA:**  
N3 Parcial

**AÑO DE CONSTRUCCIÓN**  
1923

**SUPERFICIE PARCELA:**  
456.03842 m<sup>2</sup>

**BARRIO:**  
CUATRO CAMINOS

**REFERENCIA CATASTRAL:**  
0783310VK4708D

**OBSERVACIONES:**  
Fachada de restauración  
obligatoria

 Edificio neomudéjar sin protección       Edificio con protección urbanística



# Aquilino Domínguez 22



**PROTECCIÓN PROPUESTA:**  
N3 Parcial



**AÑO DE CONSTRUCCIÓN**  
1917

**SUPERFICIE PARCELA:**  
110.88094 m<sup>2</sup>

**BARRIO:**  
CUATRO CAMINOS

**REFERENCIA CATASTRAL:**  
0583518VK4708D

**OBSERVACIONES:**  
Fachada de restauración  
obligatoria

 Edificio neomudéjar sin protección       Edificio con protección urbanística



# Aquilino Domínguez 9

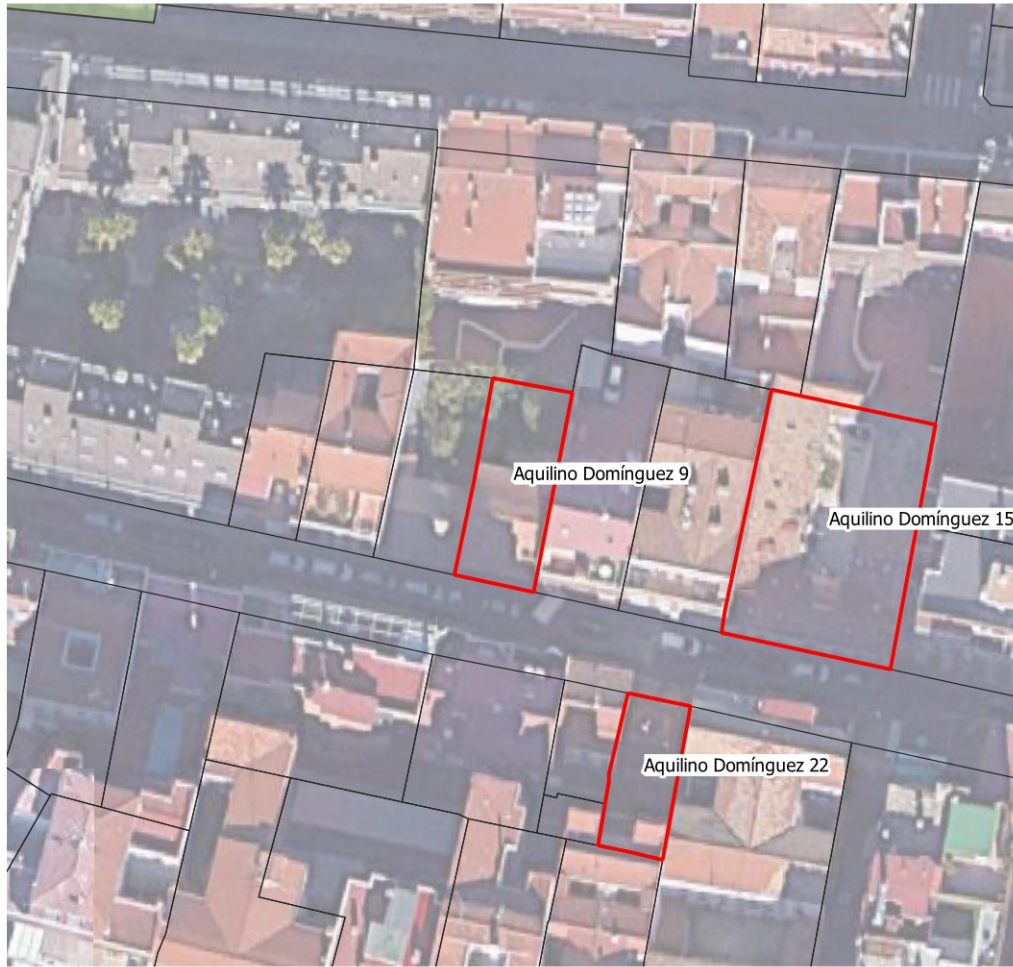

**PROTECCIÓN PROPUESTA:**  
N3 Parcial

**AÑO DE CONSTRUCCIÓN**  
1923

**SUPERFICIE PARCELA:**  
174 m<sup>2</sup>

**BARRIO:**  
CUATRO CAMINOS

**REFERENCIA CATASTRAL:**  
0783313VK4708D

**OBSERVACIONES:**  
Fachada de restauración obligatoria

 Edificio neomudéjar sin protección       Edificio con protección urbanística





# Aranjuez 10



**PROTECCIÓN PROPUESTA:**  
N3 Parcial

**AÑO DE CONSTRUCCIÓN**  
1910

**SUPERFICIE PARCELA:**  
115 m<sup>2</sup>

**BARRIO:**  
BELLAS VISTAS

**REFERENCIA CATASTRAL:**  
0081611VK4708A

**OBSERVACIONES:**  
Fachada de restauración obligatoria. Enfoscado, ladrillo debajo

 Edificio neomodéjar sin protección       Edificio con protección urbanística



# Aranjuez 16



**PROTECCIÓN PROPUESTA:**  
N3 Parcial

**AÑO DE CONSTRUCCIÓN**  
1910

**SUPERFICIE PARCELA:**  
137 m2

**BARRIO:**  
BELLAS VISTAS

**REFERENCIA CATASTRAL:**  
0081906VK4708A

**OBSERVACIONES:**  
Fachada de restauración obligatoria

 Edificio neomudéjar sin protección       Edificio con protección urbanística



# Araucaria 8



**PROTECCIÓN PROPUESTA:**  
N3 Parcial

**AÑO DE CONSTRUCCIÓN**  
1905

**SUPERFICIE PARCELA:**  
106 m<sup>2</sup>

**BARRIO:**  
BERRUGUETE

**REFERENCIA CATASTRAL:**  
0792810VK4709B

**OBSERVACIONES:**  
Fachada de restauración obligatoria

 Edificio neomodéjar sin protección       Edificio con protección urbanística



# Artistas 18



**PROTECCIÓN PROPUESTA:**  
N3 Parcial

**AÑO DE CONSTRUCCIÓN**  
1920

**SUPERFICIE PARCELA:**  
269 m<sup>2</sup>

**BARRIO:**  
CUATRO CAMINOS

**REFERENCIA CATASTRAL:**  
0578709VK4707H

**OBSERVACIONES:**  
Rehabilitado, planta baja muy alterada

 Edificio neomodéjar sin protección       Edificio con protección urbanística



# Artistas 23



**PROTECCIÓN PROPUESTA:**  
N3 Parcial

**AÑO DE CONSTRUCCIÓN**  
1900

**SUPERFICIE PARCELA:**  
267 m2

**BARRIO:**  
CUATRO CAMINOS

**REFERENCIA CATASTRAL:**  
0579710VK4707H

**OBSERVACIONES:**  
Fachada de restauración obligatoria

 Edificio neomudéjar sin protección       Edificio con protección urbanística



## Artistas 4



**PROTECCIÓN PROPUESTA:**  
N3 Parcial

**AÑO DE CONSTRUCCIÓN**  
1920

**SUPERFICIE PARCELA:**  
223 m<sup>2</sup>

**BARRIO:**  
CUATRO CAMINOS

**REFERENCIA CATASTRAL:**  
0578702VK4707H

**OBSERVACIONES:**  
Fachada de restauración obligatoria

 Edificio neomodéjar sin protección

 Edificio con protección urbanística



# Artistas 46



**PROTECCIÓN PROPUESTA:**  
N3 Parcial



**AÑO DE CONSTRUCCIÓN**  
1912

**SUPERFICIE PARCELA:**  
61 m2

**BARRIO:**  
CUATRO CAMINOS

**REFERENCIA CATASTRAL:**  
0878803VK4707H

**OBSERVACIONES:**  
Fachada de restauración obligatoria

 Edificio neomodéjar sin protección       Edificio con protección urbanística



# Artistas 48



**PROTECCIÓN PROPUESTA:**  
N3 Parcial

**AÑO DE CONSTRUCCIÓN**  
1912

**SUPERFICIE PARCELA:**  
29 m2

**BARRIO:**  
CUATRO CAMINOS

**REFERENCIA CATASTRAL:**  
0878804VK4707H

**OBSERVACIONES:**  
Fachada de restauración  
obligatoria

 Edificio neomudéjar sin protección

 Edificio con protección urbanística



[ismael.peral.garcia@gmail.com](mailto:ismael.peral.garcia@gmail.com)



# Artistas 57



**PROTECCIÓN PROPUESTA:**  
N3 Parcial

**AÑO DE CONSTRUCCIÓN**  
1930

**SUPERFICIE PARCELA:**  
281 m2

**BARRIO:**  
CUATRO CAMINOS

**REFERENCIA CATASTRAL:**  
0878407VK4707H

**OBSERVACIONES:**  
Fachada de restauración obligatoria

 Edificio neomudéjar sin protección       Edificio con protección urbanística



# Bascones 14



**PROTECCIÓN PROPUESTA:**  
N3 Parcial

**AÑO DE CONSTRUCCIÓN**  
1920

**SUPERFICIE PARCELA:**  
76 m2

**BARRIO:**  
ALMENARA

**REFERENCIA CATASTRAL:**  
1000521VK4810A

**OBSERVACIONES:**  
Fachada de restauración obligatoria

 Edificio neomodéjar sin protección

 Edificio con protección urbanística



# Bascones 14A



**PROTECCIÓN PROPUESTA:**  
N3 Parcial

**AÑO DE CONSTRUCCIÓN**  
1920

**SUPERFICIE PARCELA:**  
64 m2

**BARRIO:**  
ALMENARA

**REFERENCIA CATASTRAL:**  
1000520VK4810A

**OBSERVACIONES:**  
Fachada de restauración obligatoria

 Edificio neomudéjar sin protección

 Edificio con protección urbanística



# Beire 18



**PROTECCIÓN PROPUESTA:**  
N3 Parcial

**AÑO DE CONSTRUCCIÓN**  
1935

**SUPERFICIE PARCELA:**  
187 m2

**BARRIO:**  
BELLAS VISTAS

**REFERENCIA CATASTRAL:**  
0081501VK4708A

**OBSERVACIONES:**  
Fachada de restauración obligatoria. 187m2, 2 plantas, 9 viviendas con uso residencial). Plantas superiores añadidas con posterioridad

 Edificio neomodérn sin protección       Edificio con protección urbanística



## Beire 3



**PROTECCIÓN PROPUESTA:**  
N3 Parcial

**AÑO DE CONSTRUCCIÓN**  
1930

**SUPERFICIE PARCELA:**  
79 m<sup>2</sup>

**BARRIO:**  
BELLAS VISTAS

**REFERENCIA CATASTRAL:**  
0081308VK4708A

**OBSERVACIONES:**  
Fachada de restauración  
obligatoria

 Edificio neomudéjar sin protección

 Edificio con protección urbanística



## Beire 5



**PROTECCIÓN PROPUESTA:**  
N3 Parcial

**AÑO DE CONSTRUCCIÓN**  
1920

**SUPERFICIE PARCELA:**  
74 m2

**BARRIO:**  
BELLAS VISTAS

**REFERENCIA CATASTRAL:**  
0081307VK4708A

**OBSERVACIONES:**  
Fachada de restauración obligatoria

 Edificio neomudéjar sin protección

 Edificio con protección urbanística



# Bellver 5



**PROTECCIÓN PROPUESTA:**  
N3 Parcial

**AÑO DE CONSTRUCCIÓN**  
1900

**SUPERFICIE PARCELA:**  
224 m<sup>2</sup>

**BARRIO:**  
BERRUGUETE

**REFERENCIA CATASTRAL:**  
0394207VK4709C

**OBSERVACIONES:**  
Fachada de restauración obligatoria

 Edificio neomudéjar sin protección       Edificio con protección urbanística



# Bellver 9



**PROTECCIÓN PROPUESTA:**  
N3 Parcial

**AÑO DE CONSTRUCCIÓN**  
1925

**SUPERFICIE PARCELA:**  
76 m2

**BARRIO:**  
BERRUGUETE

**REFERENCIA CATASTRAL:**  
0395210VK4709E

**OBSERVACIONES:**  
Fachada de restauración obligatoria

 Edificio neomudéjar sin protección       Edificio con protección urbanística





# Berruguete 23



**PROTECCIÓN PROPUESTA:**  
N3 Parcial

**AÑO DE CONSTRUCCIÓN**  
1915

**SUPERFICIE PARCELA:**  
442 m2

**BARRIO:**  
BERRUGUETE

**REFERENCIA CATASTRAL:**  
0487304VK4708G

**OBSERVACIONES:**  
Fachada de restauración obligatoria

 Edificio neomodéjar sin protección       Edificio con protección urbanística



ismael.peral.garcia@gmail.com

# Berruguete 25

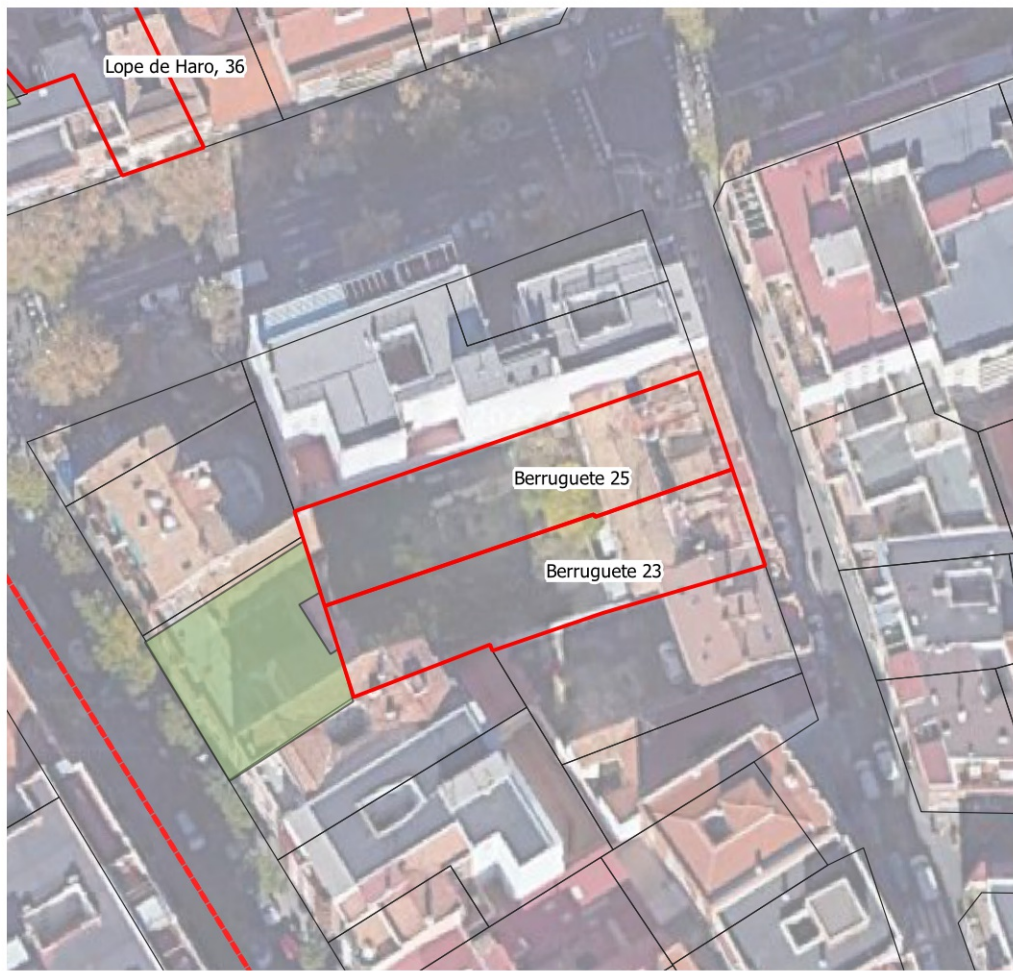

**PROTECCIÓN PROPUESTA:**  
N3 Parcial

**AÑO DE CONSTRUCCIÓN**  
1915

**SUPERFICIE PARCELA:**  
464 m2

**BARRIO:**  
BERRUGUETE

**REFERENCIA CATASTRAL:**  
0487303VK4708G

**OBSERVACIONES:**  
Fachada de restauración obligatoria

 Edificio neomodéjar sin protección

 Edificio con protección urbanística



ismael.peral.garcia@gmail.com

# Berruguete 35



**PROTECCIÓN PROPUESTA:**  
N3 Parcial

**AÑO DE CONSTRUCCIÓN**  
1910

**SUPERFICIE PARCELA:**  
740 m<sup>2</sup>

**BARRIO:**  
BERRUGUETE

**REFERENCIA CATASTRAL:**  
0389906VK4708G

**OBSERVACIONES:**  
Fachada de restauración obligatoria de la calle Berruguete con mantenimiento de la primera crujía (3 peines) y del cuerpo central interior

 Edificio neomudéjar sin protección       Edificio con protección urbanística



[ismael.peral.garcia@gmail.com](mailto:ismael.peral.garcia@gmail.com)

# Berruguete 44

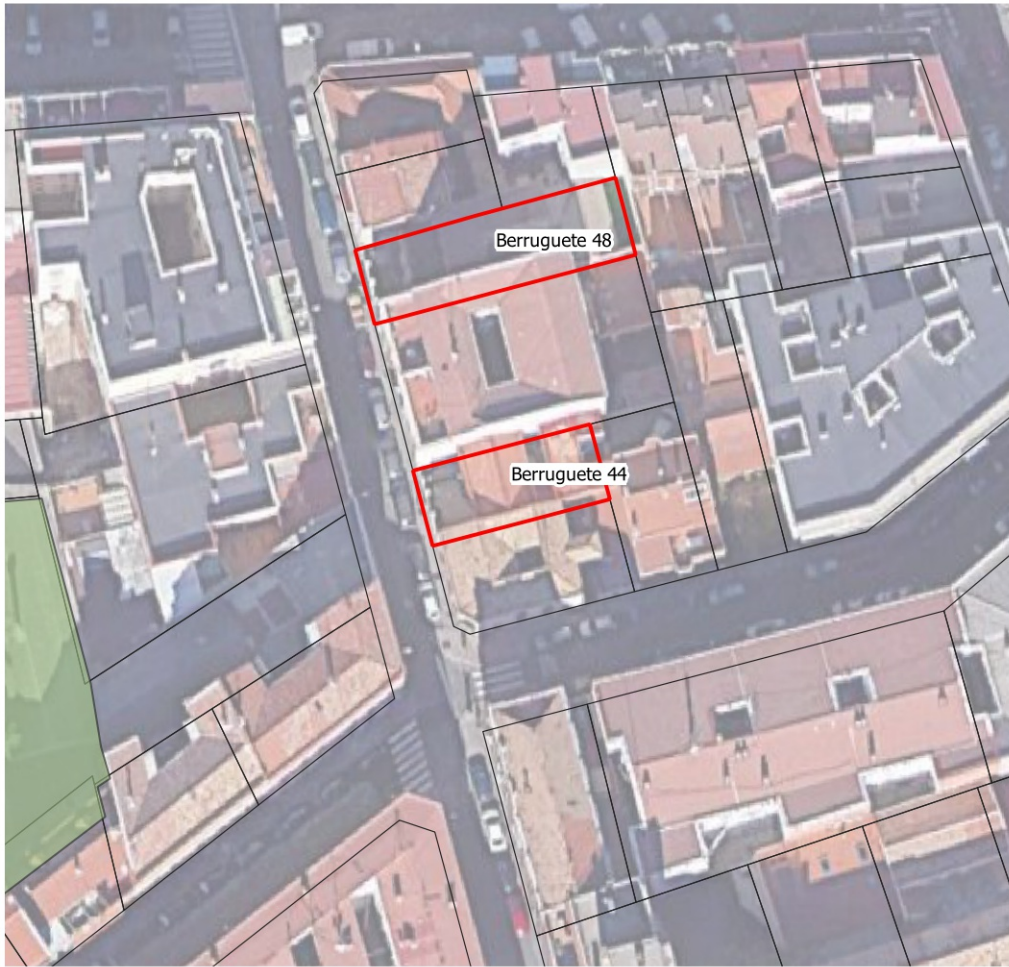

**PROTECCIÓN PROPUESTA:**  
N3 Parcial

**AÑO DE CONSTRUCCIÓN**  
1940

**SUPERFICIE PARCELA:**  
153 m<sup>2</sup>

**BARRIO:**  
BERRUGUETE

**REFERENCIA CATASTRAL:**  
0391712VK4709A

**OBSERVACIONES:**  
Fachada de restauración obligatoria. Protección adicional del patio delantero que permita el mantenimiento del retranqueo y de la tipología

 Edificio neomodéjar sin protección

 Edificio con protección urbanística



ismael.peral.garcia@gmail.com

# Berruguete 48

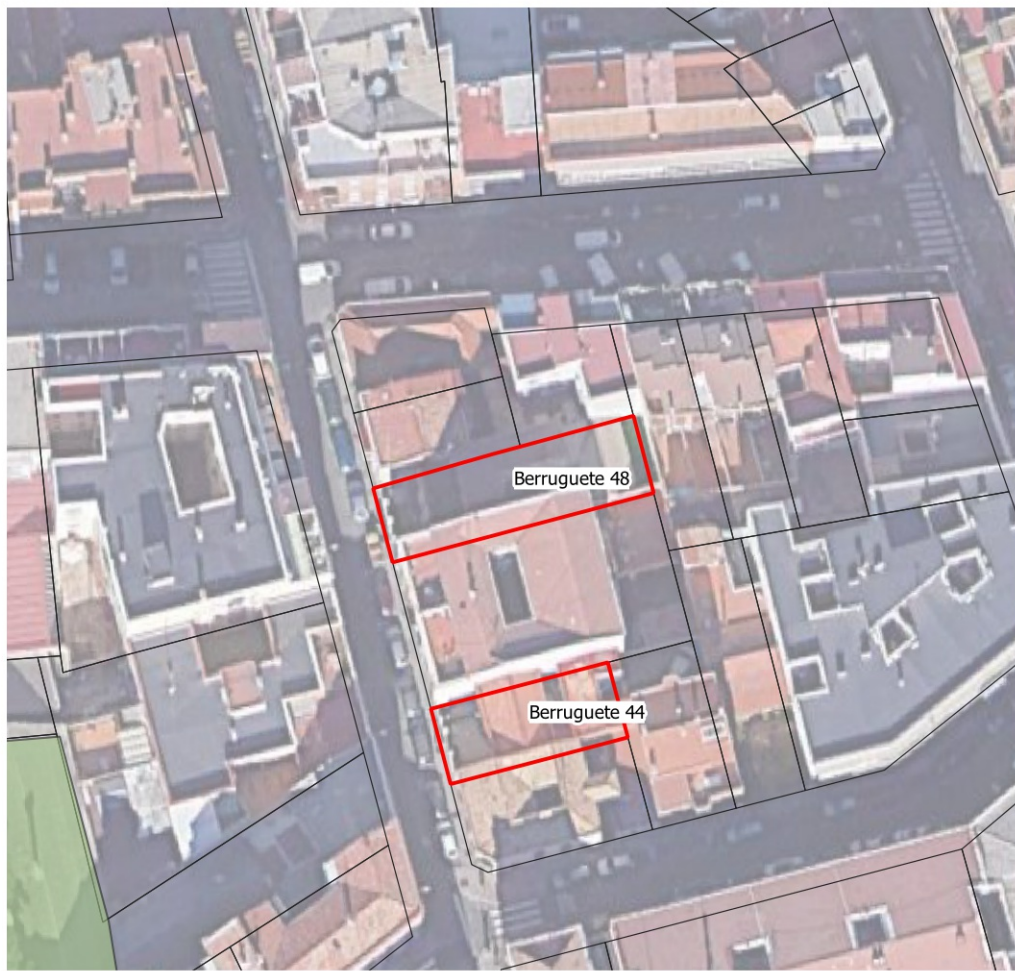

**PROTECCIÓN PROPUESTA:**  
N3 Parcial

**AÑO DE CONSTRUCCIÓN**  
1930

**SUPERFICIE PARCELA:**  
228 m2

**BARRIO:**  
BERRUGUETE

**REFERENCIA CATASTRAL:**  
0391714VK4709A

**OBSERVACIONES:**  
Fachada de restauración obligatoria. Protección adicional del patio delantero que permita el mantenimiento del retranqueo y de la tipología

 Edificio neomodéjar sin protección

 Edificio con protección urbanística



ismael.peral.garcia@gmail.com

# Berruguete 64



**PROTECCIÓN PROPUESTA:**  
N3 Parcial

**AÑO DE CONSTRUCCIÓN**  
1910

**SUPERFICIE PARCELA:**  
84 m2

**BARRIO:**  
BERRUGUETE

**REFERENCIA CATASTRAL:**  
0391418VK4709A

**OBSERVACIONES:**  
Fachada de restauración obligatoria

 Edificio neomodéjar sin protección

 Edificio con protección urbanística



# Bravo Murillo 111



**PROTECCIÓN PROPUESTA:**  
N3 Parcial

**AÑO DE CONSTRUCCIÓN**  
1920

**SUPERFICIE PARCELA:**  
167 m<sup>2</sup>

**BARRIO:**  
BELLAS VISTAS

**REFERENCIA CATASTRAL:**  
0379914VK4707G

**OBSERVACIONES:**  
Fachada de restauración obligatoria

 Edificio neomudéjar sin protección

 Edificio con protección urbanística



# Bravo Murillo 136



**PROTECCIÓN PROPUESTA:**  
N3 Parcial

**AÑO DE CONSTRUCCIÓN**  
1929

**SUPERFICIE PARCELA:**  
103 m<sup>2</sup>

**BARRIO:**  
CUATRO CAMINOS

**REFERENCIA CATASTRAL:**  
0581419VK4708B

**OBSERVACIONES:**  
Fachada de restauración obligatoria

 Edificio neomodérn sin protección       Edificio con protección urbanística





# Bravo Murillo 343



**PROTECCIÓN PROPUESTA:**  
N3 Parcial

**AÑO DE CONSTRUCCIÓN**  
1950

**SUPERFICIE PARCELA:**  
129 m2

**BARRIO:**  
VALDEACEDERAS

**REFERENCIA CATASTRAL:**  
1197406VK4719G

**OBSERVACIONES:**  
Fachada de restauración obligatoria

 Edificio neomodérn sin protección       Edificio con protección urbanística



[ismael.peral.garcia@gmail.com](mailto:ismael.peral.garcia@gmail.com)

# Cactus 36



**PROTECCIÓN PROPUESTA:**  
N3 Parcial

**AÑO DE CONSTRUCCIÓN**  
1950

**SUPERFICIE PARCELA:**  
204 m2

**BARRIO:**  
VALDEACEDERAS

**REFERENCIA CATASTRAL:**  
0894312VK4709D

**OBSERVACIONES:**  
Fachada de restauración  
obligatoria, plantas baja y  
primera

 Edificio neomudéjar sin protección       Edificio con protección urbanística



# Cactus 38



**PROTECCIÓN PROPUESTA:**  
N3 Parcial

**AÑO DE CONSTRUCCIÓN**  
1930

**SUPERFICIE PARCELA:**  
169 m2

**BARRIO:**  
VALDEACEDERAS

**REFERENCIA CATASTRAL:**  
0895609VK4709F

**OBSERVACIONES:**  
Fachada de restauración obligatoria

 Edificio neomudéjar sin protección       Edificio con protección urbanística



[ismael.peral.garcia@gmail.com](mailto:ismael.peral.garcia@gmail.com)

# Cantueso 89



**PROTECCIÓN PROPUESTA:**  
N3 Parcial

**AÑO DE CONSTRUCCIÓN**  
1930

**SUPERFICIE PARCELA:**  
336 m2

**BARRIO:**  
VALDEACEDERAS

**REFERENCIA CATASTRAL:**  
0402210VK4800A

**OBSERVACIONES:**  
Fachada de restauración  
obligatoria

 Edificio neomudéjar sin protección

 Edificio con protección urbanística



# Capitán Blanco Argibay 138



**PROTECCIÓN PROPUESTA:**  
N3 Parcial

**AÑO DE CONSTRUCCIÓN**  
1930

**SUPERFICIE PARCELA:**  
192 m2

**BARRIO:**  
VALDEACEDERAS

**REFERENCIA CATASTRAL:**  
0300902VK4800A

**OBSERVACIONES:**  
Fachada de restauración  
obligatoria

 Edificio neomudéjar sin protección       Edificio con protección urbanística



[ismael.peral.garcia@gmail.com](mailto:ismael.peral.garcia@gmail.com)

# Capitán Blanco Argibay 172



**PROTECCIÓN PROPUESTA:**  
N3 Parcial

**AÑO DE CONSTRUCCIÓN**  
1943

**SUPERFICIE PARCELA:**  
382 m<sup>2</sup>

**BARRIO:**  
VALDEACEDERAS

**REFERENCIA CATASTRAL:**  
0201615VK4800A

**OBSERVACIONES:**  
Fachada de restauración obligatoria. Planta baja enfoscada

 Edificio neomudéjar sin protección       Edificio con protección urbanística



# Capitán Blanco Argibay 39



**PROTECCIÓN PROPUESTA:**  
N3 Parcial



**AÑO DE CONSTRUCCIÓN**  
1905

**SUPERFICIE PARCELA:**  
254.2421 m2

**BARRIO:**  
VALDEACEDERAS

**REFERENCIA CATASTRAL:**  
0898801VK4709H

**OBSERVACIONES:**  
Fachada de restauración obligatoria

 Edificio neomudéjar sin protección       Edificio con protección urbanística



# Capitán Blanco Argibay 45



**PROTECCIÓN PROPUESTA:**  
N3 Parcial

**AÑO DE CONSTRUCCIÓN**  
1973

**SUPERFICIE PARCELA:**  
609 m2

**BARRIO:**  
VALDEACEDERAS

**REFERENCIA CATASTRAL:**  
0798314VK4709H

**OBSERVACIONES:**  
Fachada de restauración obligatoria

 Edificio neomudéjar sin protección       Edificio con protección urbanística





# Capitán Blanco Argibay 52



**PROTECCIÓN PROPUESTA:**  
N3 Parcial

**AÑO DE CONSTRUCCIÓN**  
1914

**SUPERFICIE PARCELA:**  
416 m2

**BARRIO:**  
VALDEACEDERAS

**REFERENCIA CATASTRAL:**  
0799913VK4709H

**OBSERVACIONES:**  
Fachada de restauración obligatoria

 Edificio neomudéjar sin protección       Edificio con protección urbanística



# Capitán Blanco Argibay 59



**PROTECCIÓN PROPUESTA:**  
N3 Parcial

**AÑO DE CONSTRUCCIÓN**  
1916

**SUPERFICIE PARCELA:**  
325 m2

**BARRIO:**  
VALDEACEDERAS

**REFERENCIA CATASTRAL:**  
0798306VK4709H

**OBSERVACIONES:**  
Fachada de restauración obligatoria

 Edificio neomudéjar sin protección       Edificio con protección urbanística



# Capitán Blanco Argibay 6



**PROTECCIÓN PROPUESTA:**  
N3 Parcial

**AÑO DE CONSTRUCCIÓN**  
1903

**SUPERFICIE PARCELA:**  
257 m2

**BARRIO:**  
VALDEACEDERAS

**REFERENCIA CATASTRAL:**  
1197412VK4719G

**OBSERVACIONES:**  
Fachada de restauración obligatoria

 Edificio neomudéjar sin protección       Edificio con protección urbanística



# Carolinas 11

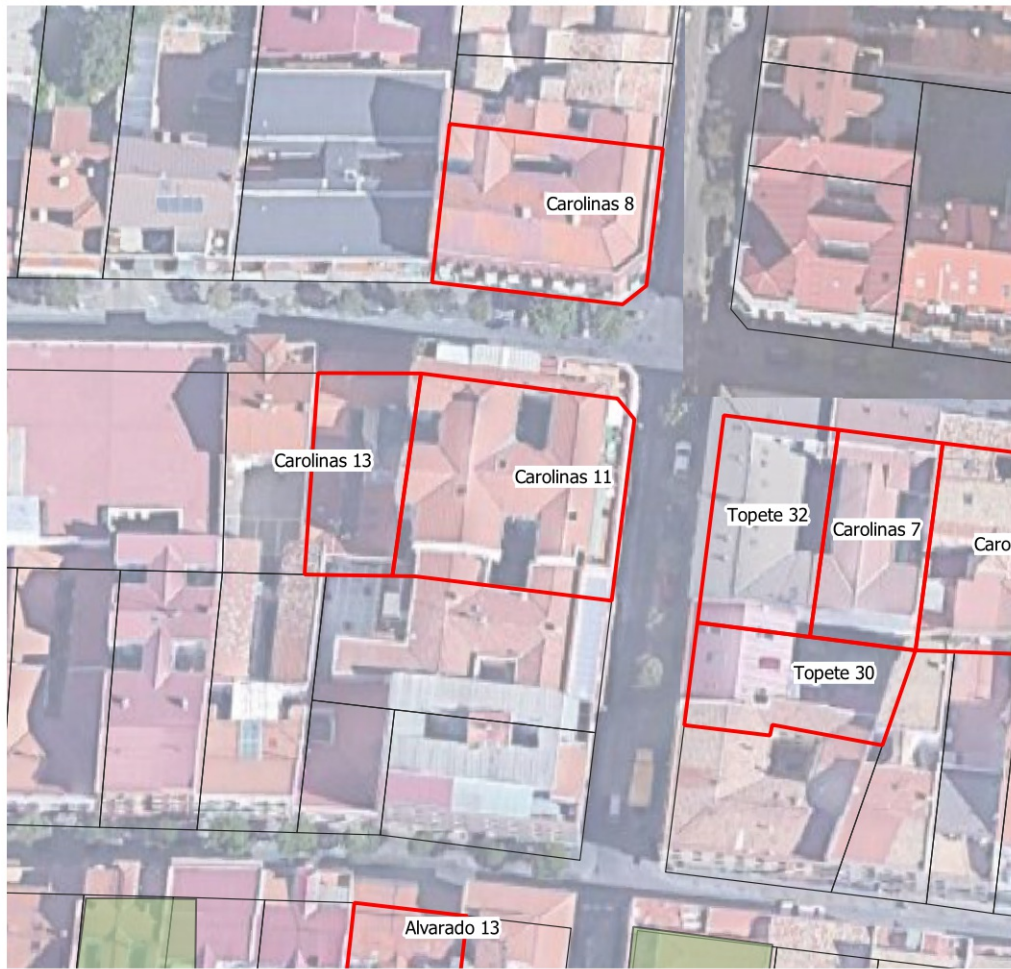

**PROTECCIÓN PROPUESTA:**  
N3 Parcial

**AÑO DE CONSTRUCCIÓN**  
1950

**SUPERFICIE PARCELA:**  
472 m2

**BARRIO:**  
BELLAS VISTAS

**REFERENCIA CATASTRAL:**  
0382201VK4708C

**OBSERVACIONES:**  
Fachada de restauración obligatoria

 Edificio neomodérn sin protección       Edificio con protección urbanística

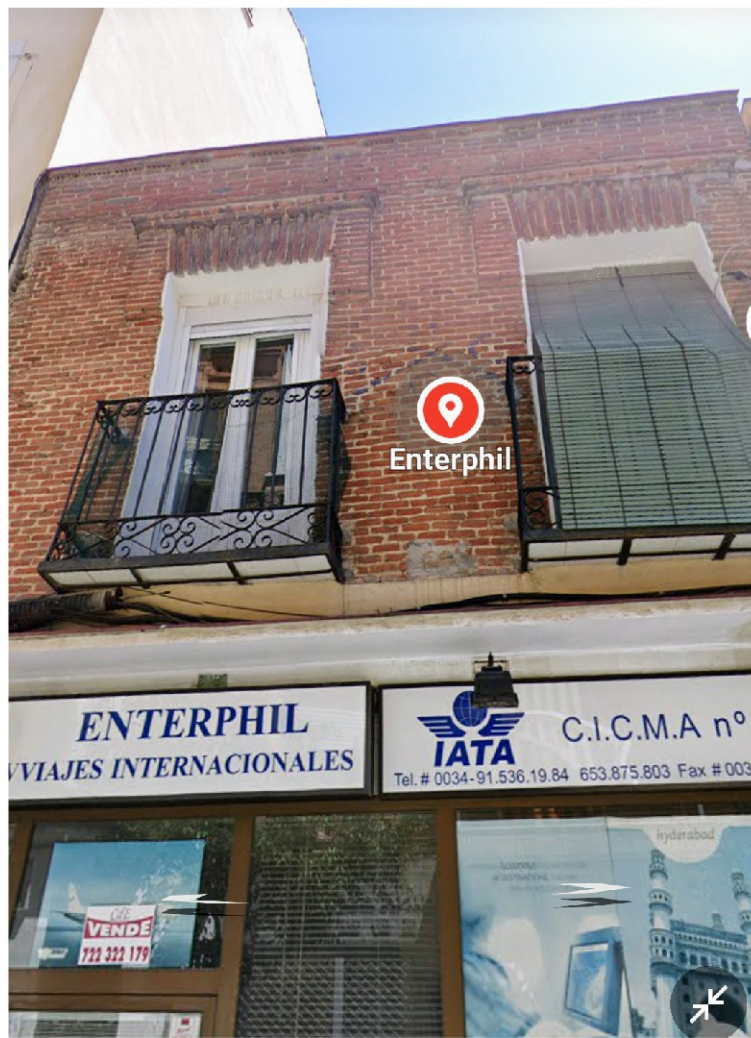

# Carolinas 13



**PROTECCIÓN PROPUESTA:**  
N3 Parcial

**AÑO DE CONSTRUCCIÓN**  
1920

**SUPERFICIE PARCELA:**  
207 m2

**BARRIO:**  
BELLAS VISTAS

**REFERENCIA CATASTRAL:**  
0382224VK4708C

**OBSERVACIONES:**  
Fachada de restauración obligatoria

 Edificio neomudéjar sin protección

 Edificio con protección urbanística



# Carolinas 20



**PROTECCIÓN PROPUESTA:**  
N3 Parcial

**AÑO DE CONSTRUCCIÓN**  
1920

**SUPERFICIE PARCELA:**  
415 m2

**BARRIO:**  
BELLAS VISTAS

**REFERENCIA CATASTRAL:**  
0283713VK4708C

**OBSERVACIONES:**  
Fachada de restauración obligatoria

 Edificio neomudéjar sin protección       Edificio con protección urbanística



# Carolinas 5



**PROTECCIÓN PROPUESTA:**  
N3 Parcial

**AÑO DE CONSTRUCCIÓN**  
1920

**SUPERFICIE PARCELA:**  
308 m2

**BARRIO:**  
BELLAS VISTAS

**REFERENCIA CATASTRAL:**  
0482203VK4708A

**OBSERVACIONES:**  
Fachada de restauración obligatoria

 Edificio neomodéjar sin protección

 Edificio con protección urbanística



# Carolinas 7



**PROTECCIÓN PROPUESTA:**  
N3 Parcial

**AÑO DE CONSTRUCCIÓN**  
1970

**SUPERFICIE PARCELA:**  
237 m2

**BARRIO:**  
BELLAS VISTAS

**REFERENCIA CATASTRAL:**  
0482202VK4708A

**OBSERVACIONES:**  
Fachada de restauración obligatoria

 Edificio neomudéjar sin protección

 Edificio con protección urbanística





# Carolinas 8

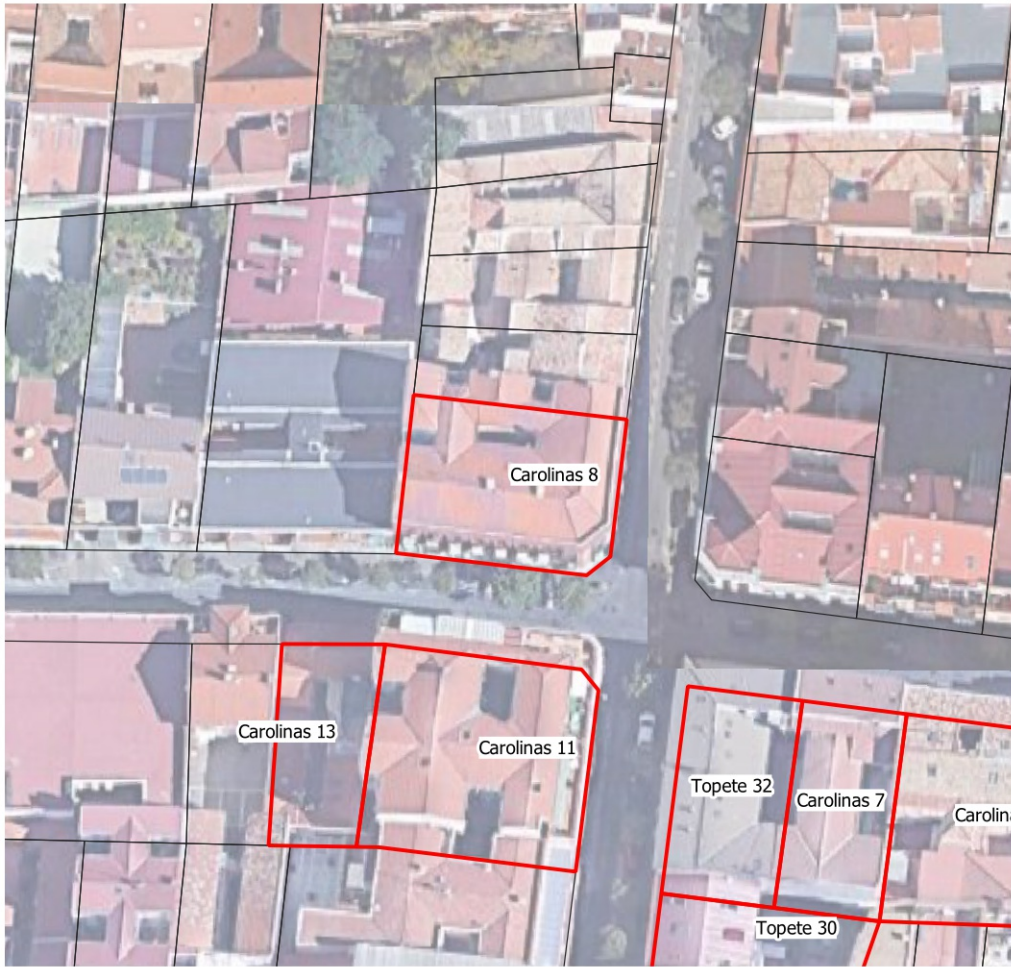

**PROTECCIÓN PROPUESTA:**  
N3 Parcial

**AÑO DE CONSTRUCCIÓN**  
1930

**SUPERFICIE PARCELA:**  
363 m2

**BARRIO:**  
BELLAS VISTAS

**REFERENCIA CATASTRAL:**  
0283707VK4708C

**OBSERVACIONES:**  
Fachada de restauración obligatoria

 Edificio neomudéjar sin protección       Edificio con protección urbanística



[ismael.peral.garcia@gmail.com](mailto:ismael.peral.garcia@gmail.com)

# Castilla 26



**PROTECCIÓN PROPUESTA:**  
N3 Parcial

**AÑO DE CONSTRUCCIÓN**  
1910

**SUPERFICIE PARCELA:**  
524 m2

**BARRIO:**  
BELLAS VISTAS

**REFERENCIA CATASTRAL:**  
0385724VK4708E

**OBSERVACIONES:**  
Fachada de restauración obligatoria. Mantenimiento de primera crujía

 Edificio neomudéjar sin protección  Edificio con protección urbanística

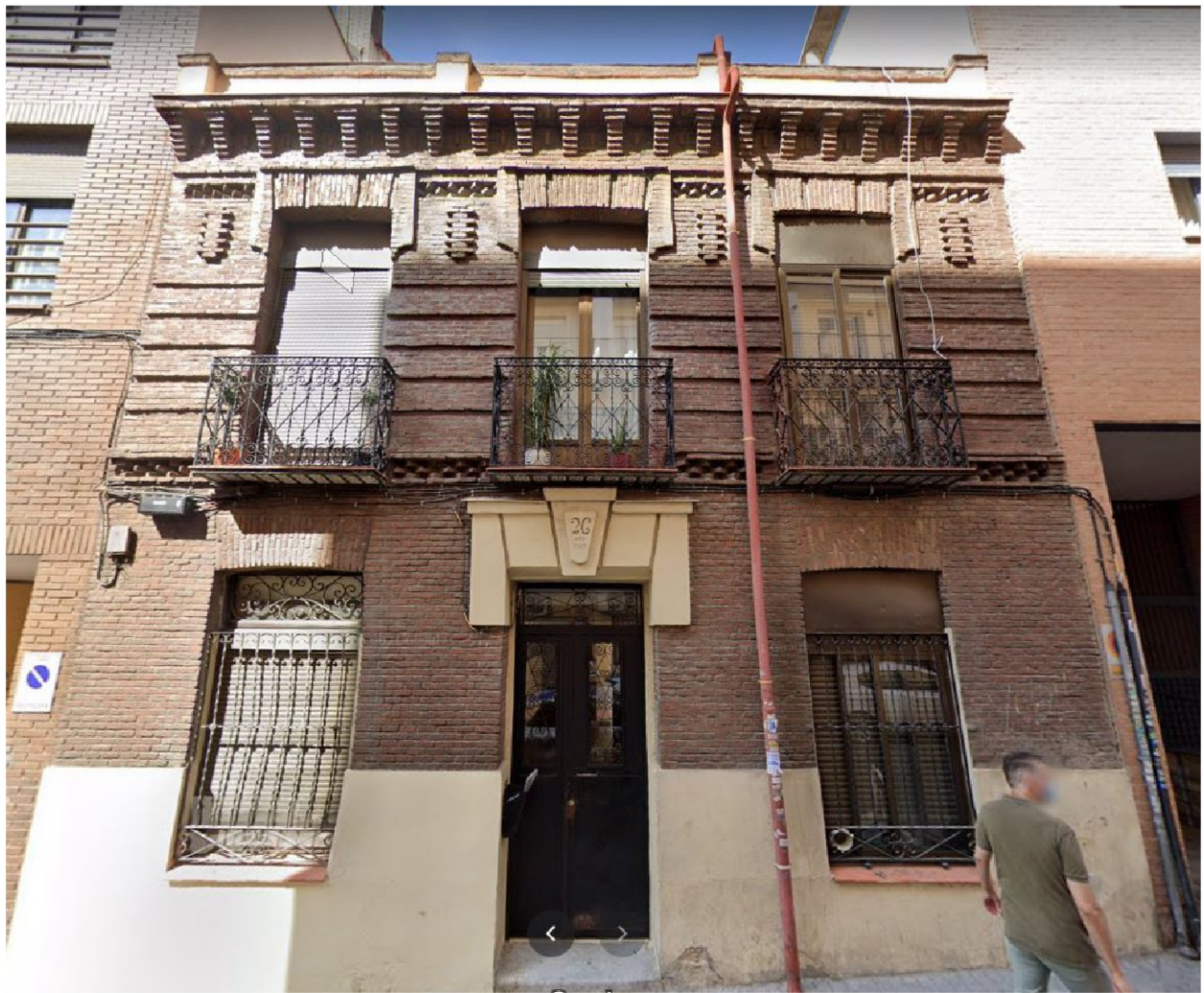

# Ceuta 7



**PROTECCIÓN PROPUESTA:**  
N3 Parcial

**AÑO DE CONSTRUCCIÓN**  
1950

**SUPERFICIE PARCELA:**  
203 m2

**BARRIO:**  
VALDEACEDERAS

**REFERENCIA CATASTRAL:**  
0894307VK4709D

**OBSERVACIONES:**  
Fachada de restauración  
obligatoria

 Edificio neomudéjar sin protección       Edificio con protección urbanística



# Chumbera 6



**PROTECCIÓN PROPUESTA:**  
N3 Parcial

**AÑO DE CONSTRUCCIÓN**

**SUPERFICIE PARCELA:**  
661 m<sup>2</sup>

**BARRIO:**  
BERRUGUETE

**REFERENCIA CATASTRAL:**  
0293209VK4709C

**OBSERVACIONES:**  
Solar en la que se ha mantenido la fachada neomudéjar

 Edificio neomudéjar sin protección       Edificio con protección urbanística



[ismael.peral.garcia@gmail.com](mailto:ismael.peral.garcia@gmail.com)

# Cuenca 4



**PROTECCIÓN PROPUESTA:**  
N3 Parcial

**AÑO DE CONSTRUCCIÓN**  
1920

**SUPERFICIE PARCELA:**  
449 m<sup>2</sup>

**BARRIO:**  
CUATRO CAMINOS

**REFERENCIA CATASTRAL:**  
0678402VK4707H

**OBSERVACIONES:**  
Fachada de restauración obligatoria

 Edificio neomodéjar sin protección

 Edificio con protección urbanística



[ismael.peral.garcia@gmail.com](mailto:ismael.peral.garcia@gmail.com)

# Cuenca 6



**PROTECCIÓN PROPUESTA:**  
N3 Parcial

**AÑO DE CONSTRUCCIÓN**  
1920

**SUPERFICIE PARCELA:**  
278 m2

**BARRIO:**  
CUATRO CAMINOS

**REFERENCIA CATASTRAL:**  
0678403VK4707H

**OBSERVACIONES:**  
Fachada de restauración  
obligatoria

 Edificio neomodéjar sin protección       Edificio con protección urbanística



ismael.peral.garcia@gmail.com

# Cuevas 2



**PROTECCIÓN PROPUESTA:**  
N3 Parcial

**AÑO DE CONSTRUCCIÓN**  
1950

**SUPERFICIE PARCELA:**  
164 m<sup>2</sup>

**BARRIO:**  
VALDEACEDERAS

**REFERENCIA CATASTRAL:**  
0894308VK4709D

**OBSERVACIONES:**  
Fachada de restauración  
obligatoria

 Edificio neomudéjar sin protección

 Edificio con protección urbanística



# Doctor Santero 9



**PROTECCIÓN PROPUESTA:**  
N3 Parcial

**AÑO DE CONSTRUCCIÓN**  
1925

**SUPERFICIE PARCELA:**  
263 m<sup>2</sup>

**BARRIO:**  
BELLAS VISTAS

**REFERENCIA CATASTRAL:**  
0278926VK4707G

**OBSERVACIONES:**  
Fachada de restauración obligatoria

 Edificio neomodéjar sin protección

 Edificio con protección urbanística





# Don Quijote 29



**PROTECCIÓN PROPUESTA:**  
N3 Parcial

**AÑO DE CONSTRUCCIÓN**  
1930

**SUPERFICIE PARCELA:**  
276 m<sup>2</sup>

**BARRIO:**  
CUATRO CAMINOS

**REFERENCIA CATASTRAL:**  
0780608VK4708B

**OBSERVACIONES:**  
Fachada de restauración  
obligatoria

 Edificio neomudéjar sin protección       Edificio con protección urbanística



# Don Quijote 52



**PROTECCIÓN PROPUESTA:**  
N3 Parcial

**AÑO DE CONSTRUCCIÓN**  
1910

**SUPERFICIE PARCELA:**  
391 m<sup>2</sup>

**BARRIO:**  
CUATRO CAMINOS

**REFERENCIA CATASTRAL:**  
0881901VK4708B

**OBSERVACIONES:**  
Fachada de restauración  
obligatoria

 Edificio neomudéjar sin protección       Edificio con protección urbanística



[ismael.peral.garcia@gmail.com](mailto:ismael.peral.garcia@gmail.com)

# Dulcinea 50



**PROTECCIÓN PROPUESTA:**  
N3 Parcial

**AÑO DE CONSTRUCCIÓN**  
1925

**SUPERFICIE PARCELA:**  
231 m<sup>2</sup>

**BARRIO:**  
CUATRO CAMINOS

**REFERENCIA CATASTRAL:**  
0882115VK4708B

**OBSERVACIONES:**  
Fachada de restauración  
obligatoria

 Edificio neomudéjar sin protección

 Edificio con protección urbanística



[ismael.peral.garcia@gmail.com](mailto:ismael.peral.garcia@gmail.com)

# Esperanza Sánchez Carrascosa 23

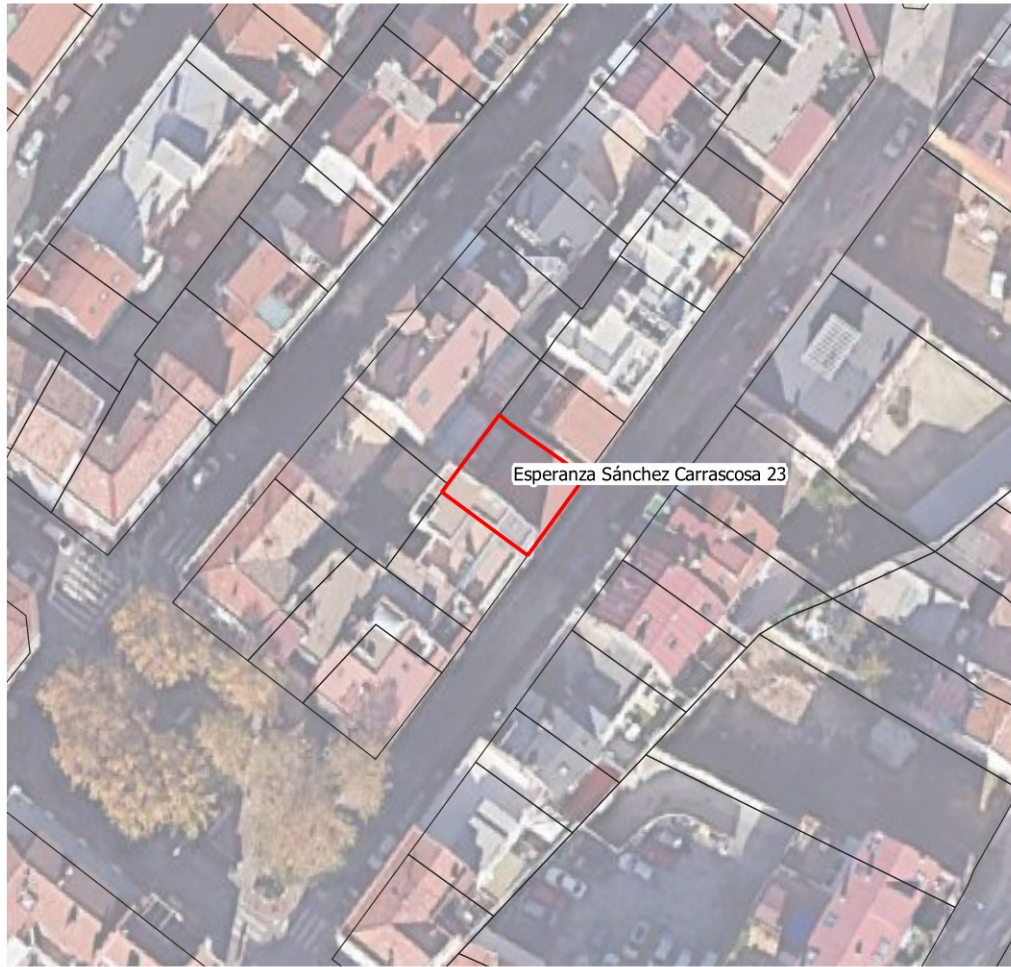

**PROTECCIÓN PROPUESTA:**  
N3 Parcial

**AÑO DE CONSTRUCCIÓN**  
1934

**SUPERFICIE PARCELA:**  
110 m<sup>2</sup>

**BARRIO:**  
VALDEACEDERAS

**REFERENCIA CATASTRAL:**  
0501207VK4800B

**OBSERVACIONES:**  
Fachada de restauración  
obligatoria

 Edificio neomudéjar sin protección       Edificio con protección urbanística



[ismael.peral.garcia@gmail.com](mailto:ismael.peral.garcia@gmail.com)

# Federico Rubio y Galí 28



**PROTECCIÓN PROPUESTA:**  
N3 Parcial

**AÑO DE CONSTRUCCIÓN**  
1925

**SUPERFICIE PARCELA:**  
318 m2

**BARRIO:**  
BELLAS VISTAS

**REFERENCIA CATASTRAL:**  
9982713VK3798B

**OBSERVACIONES:**  
Fachada de restauración obligatoria

 Edificio neomudéjar sin protección

 Edificio con protección urbanística



# Federico Rubio y Galí 35



**PROTECCIÓN PROPUESTA:**  
N3 Parcial

**AÑO DE CONSTRUCCIÓN**  
1917

**SUPERFICIE PARCELA:**  
253 m2

**BARRIO:**  
BELLAS VISTAS

**REFERENCIA CATASTRAL:**  
9982203VK3798D

**OBSERVACIONES:**  
Fachada de restauración obligatoria

 Edificio neomudéjar sin protección       Edificio con protección urbanística



# Federico Rubio y Galí 40



**PROTECCIÓN PROPUESTA:**  
N3 Parcial



**AÑO DE CONSTRUCCIÓN**  
1951

**SUPERFICIE PARCELA:**  
316 m<sup>2</sup>

**BARRIO:**  
BELLAS VISTAS

**REFERENCIA CATASTRAL:**  
9982501VK3798D

**OBSERVACIONES:**  
Fachada de restauración obligatoria

 Edificio neomudéjar sin protección       Edificio con protección urbanística



# Fereluz 30



**PROTECCIÓN PROPUESTA:**  
N3 Parcial

**AÑO DE CONSTRUCCIÓN**  
1910

**SUPERFICIE PARCELA:**  
148 m<sup>2</sup>

**BARRIO:**  
VALDEACEDERAS

**REFERENCIA CATASTRAL:**  
0696622VK4709F

**OBSERVACIONES:**  
Fachada de restauración  
obligatoria

 Edificio neomudéjar sin protección       Edificio con protección urbanística





# Francisco Cabo 11D

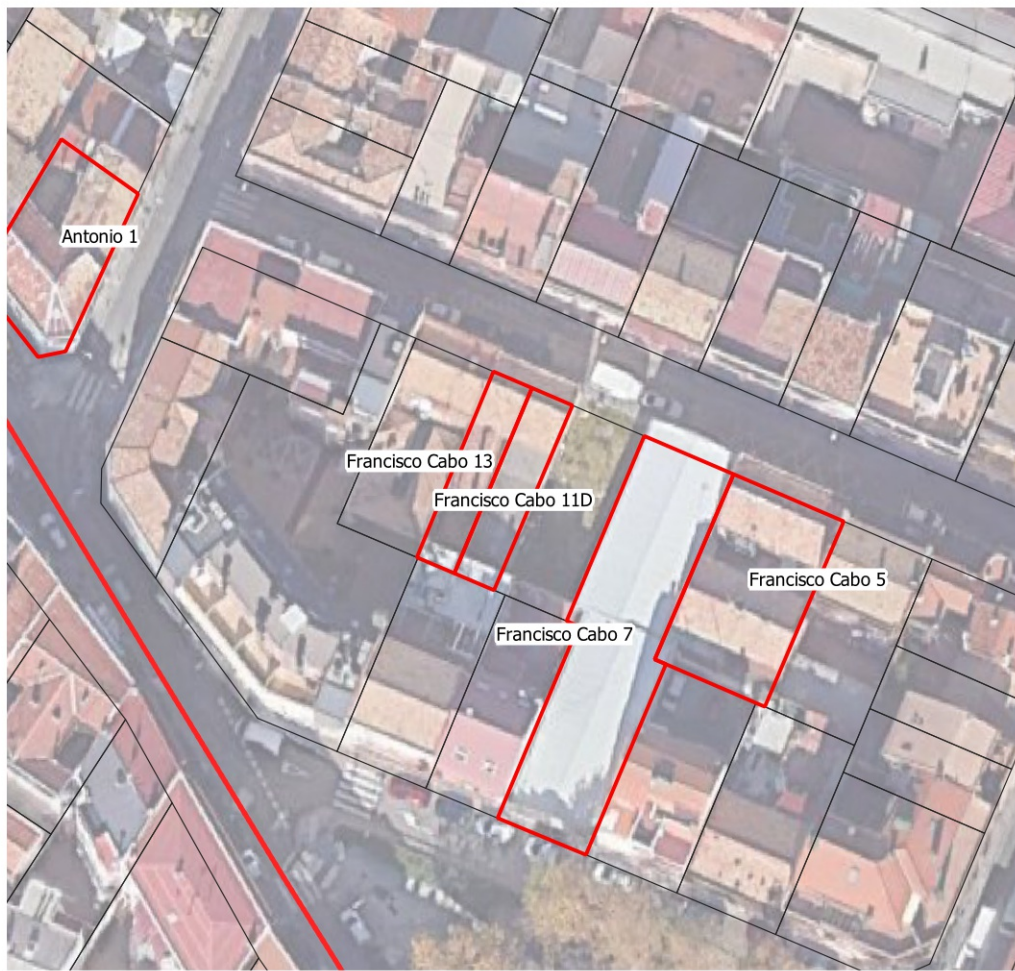

**PROTECCIÓN PROPUESTA:**  
N3 Parcial

**AÑO DE CONSTRUCCIÓN**  
1930

**SUPERFICIE PARCELA:**  
94.28524 m2

**BARRIO:**  
ALMENARA

**REFERENCIA CATASTRAL:**  
1199904VK4719G

**OBSERVACIONES:**  
Fachada de restauración obligatoria

 Edificio neomodéjar sin protección       Edificio con protección urbanística



# Francisco Cabo 13

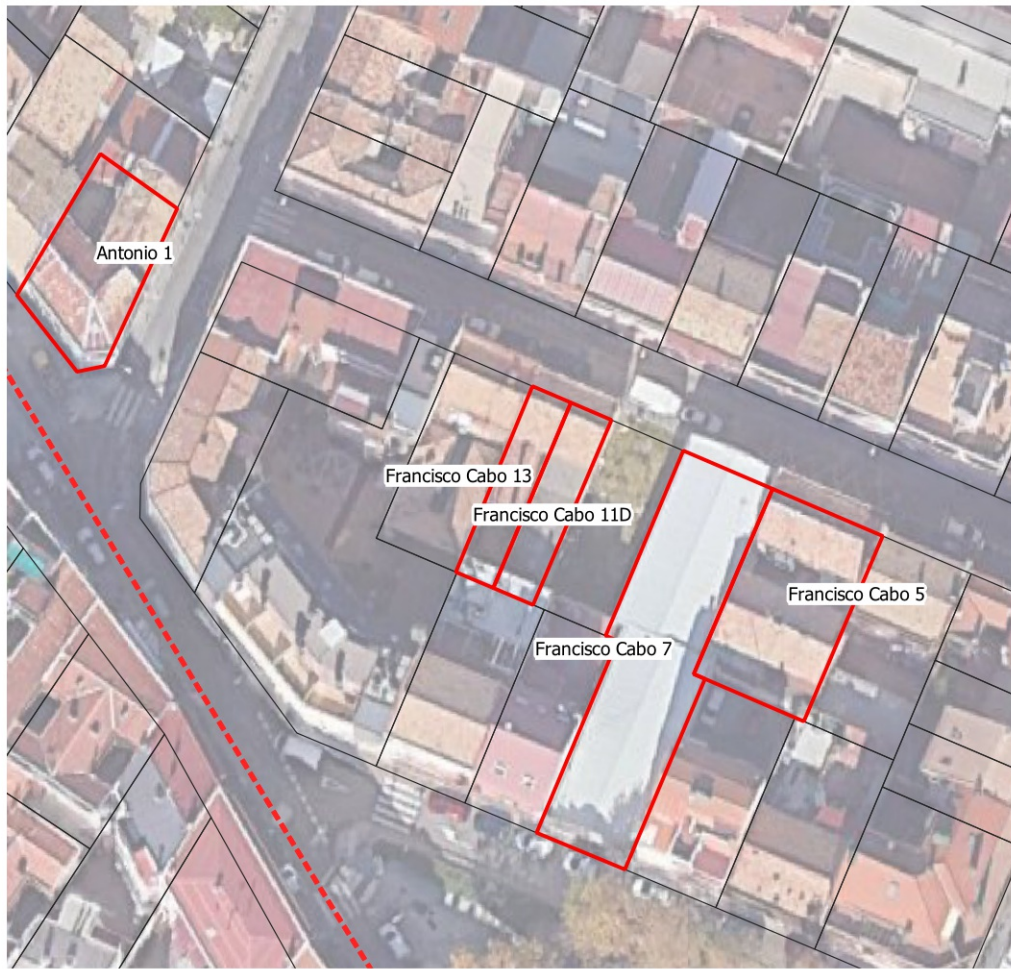

**PROTECCIÓN PROPUESTA:**  
N3 Parcial

**AÑO DE CONSTRUCCIÓN**  
1940

**SUPERFICIE PARCELA:**  
89.20989 m2

**BARRIO:**  
ALMENARA

**REFERENCIA CATASTRAL:**  
1199903VK4719G

**OBSERVACIONES:**  
Fachada de restauración obligatoria. Ladrillo debajo del aplacado

 Edificio neomudéjar sin protección

 Edificio con protección urbanística



# Francisco Cabo 5



**PROTECCIÓN PROPUESTA:**  
N3 Parcial

**AÑO DE CONSTRUCCIÓN**  
1935

**SUPERFICIE PARCELA:**  
259.38973 m<sup>2</sup>

**BARRIO:**  
ALMENARA

**REFERENCIA CATASTRAL:**  
1199908VK4719G

**OBSERVACIONES:**  
Fachada de restauración obligatoria

 Edificio neomudéjar sin protección       Edificio con protección urbanística



# Francisco Cabo 7

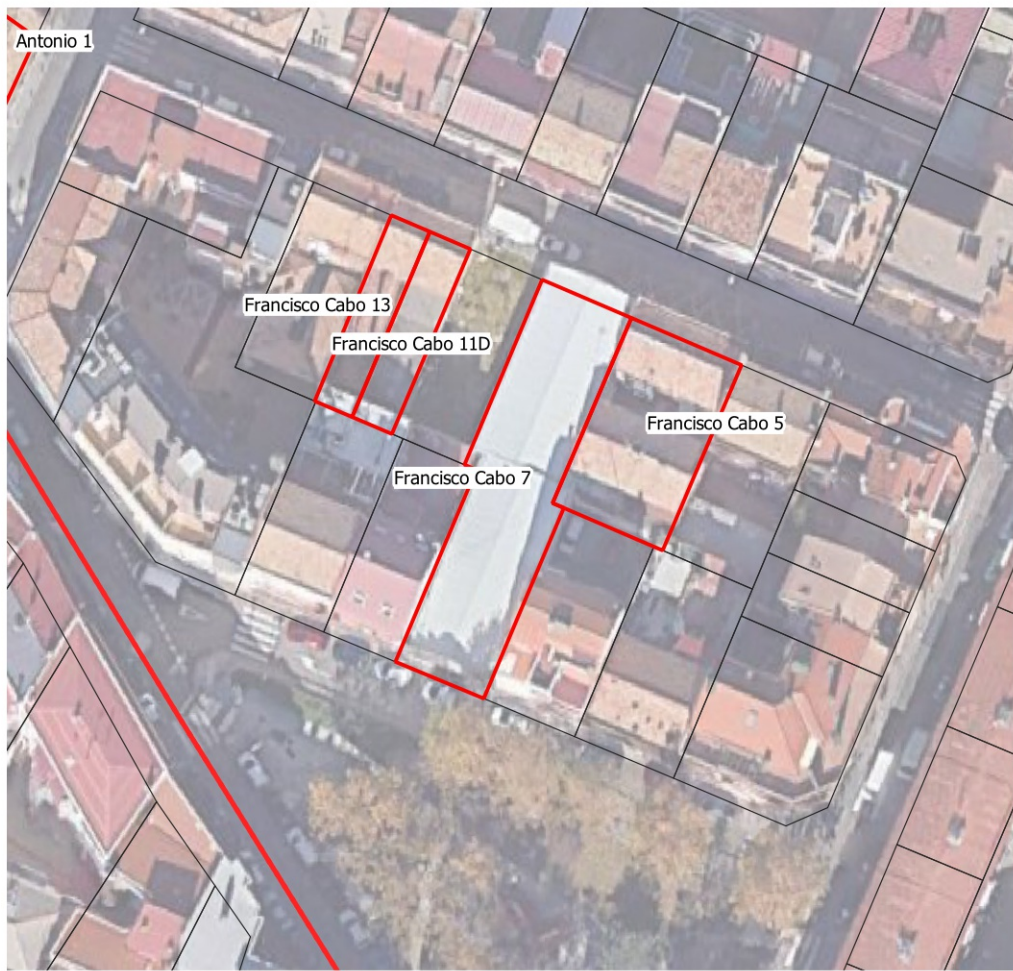

**PROTECCIÓN PROPUESTA:**  
N3 Ambiental

**AÑO DE CONSTRUCCIÓN**  
1950

**SUPERFICIE PARCELA:**  
421 m<sup>2</sup>

**BARRIO:**  
ALMENARA

**REFERENCIA CATASTRAL:**  
1199907VK4719G

**OBSERVACIONES:**  
Mantenimiento de detalle de remate, cenefas de ladrillos y ritmo y proporción de huecos

 Edificio neomudéjar sin protección       Edificio con protección urbanística



# Fray Junípero Serra 32



**PROTECCIÓN PROPUESTA:**  
N3 Parcial

**AÑO DE CONSTRUCCIÓN**  
1928

**SUPERFICIE PARCELA:**  
632.12397 m2

**BARRIO:**  
VALDEACEDERAS

**REFERENCIA CATASTRAL:**  
0898810VK4709H

**OBSERVACIONES:**  
Fachada de restauración obligatoria

 Edificio neomodéjar sin protección       Edificio con protección urbanística



# Garci-Nuño 14



**PROTECCIÓN PROPUESTA:**  
N3 Parcial

**AÑO DE CONSTRUCCIÓN**  
1910

**SUPERFICIE PARCELA:**  
233 m<sup>2</sup>

**BARRIO:**  
VALDEACEDERAS

**REFERENCIA CATASTRAL:**  
0699516VK4709H

**OBSERVACIONES:**  
Fachada de restauración obligatoria. Estado de casi ruina

 Edificio neomudéjar sin protección       Edificio con protección urbanística



# Garellano 15



**PROTECCIÓN PROPUESTA:**  
N3 Parcial

**AÑO DE CONSTRUCCIÓN**  
1900

**SUPERFICIE PARCELA:**  
206 m<sup>2</sup>

**BARRIO:**  
BELLAS VISTAS

**REFERENCIA CATASTRAL:**  
0280315VK4708A

**OBSERVACIONES:**  
Fachada de restauración obligatoria

 Edificio neomudéjar sin protección

 Edificio con protección urbanística



# Genciana 1 Marques Viana 66



**PROTECCIÓN PROPUESTA:**  
N3 Parcial

**AÑO DE CONSTRUCCIÓN**  
1923

**SUPERFICIE PARCELA:**  
326 m2

**BARRIO:**  
VALDEACEDERAS

**REFERENCIA CATASTRAL:**  
0497118VK4709E

**OBSERVACIONES:**  
Fachada de restauración obligatoria

 Edificio neomudéjar sin protección

 Edificio con protección urbanística





## Genciana 32



**PROTECCIÓN PROPUESTA:**  
N3 Parcial

**AÑO DE CONSTRUCCIÓN**  
1925

**SUPERFICIE PARCELA:**  
181 m<sup>2</sup>

**BARRIO:**  
VALDEACEDERAS

**REFERENCIA CATASTRAL:**  
0598915VK4709H

**OBSERVACIONES:**  
Fachada de restauración obligatoria

 Edificio neomudéjar sin protección       Edificio con protección urbanística



# General Pintos 15



**PROTECCIÓN PROPUESTA:**  
N3 Parcial

**AÑO DE CONSTRUCCIÓN**  
1905

**SUPERFICIE PARCELA:**  
222 m2

**BARRIO:**  
ALMENARA

**REFERENCIA CATASTRAL:**  
1204609VK4810C

**OBSERVACIONES:**  
Fachada de restauración  
obligatoria

 Edificio neomudéjar sin protección

 Edificio con protección urbanística



# Gloxinia 1



**PROTECCIÓN PROPUESTA:**  
N3 Parcial

**AÑO DE CONSTRUCCIÓN**  
1915

**SUPERFICIE PARCELA:**  
253 m<sup>2</sup>

**BARRIO:**  
BERRUGUETE

**REFERENCIA CATASTRAL:**  
0092601VK4709C

**OBSERVACIONES:**  
Fachada de restauración obligatoria

 Edificio neomudéjar sin protección       Edificio con protección urbanística



# Gonzalo Herrero 10



**PROTECCIÓN PROPUESTA:**  
N3 Parcial

**AÑO DE CONSTRUCCIÓN**  
1920

**SUPERFICIE PARCELA:**  
143 m<sup>2</sup>

**BARRIO:**  
VALDEACEDERAS

**REFERENCIA CATASTRAL:**  
0896809VK4709F

**OBSERVACIONES:**  
Fachada de restauración obligatoria

 Edificio neomodérn sin protección       Edificio con protección urbanística



# Gonzalo Herrero 3



**PROTECCIÓN PROPUESTA:**  
N3 Parcial

**AÑO DE CONSTRUCCIÓN**  
1926

**SUPERFICIE PARCELA:**  
107 m2

**BARRIO:**  
VALDEACEDERAS

**REFERENCIA CATASTRAL:**  
0895603VK4709F

**OBSERVACIONES:**  
Fachada de restauración obligatoria

 Edificio neomodér sin protección       Edificio con protección urbanística



# Gonzalo Sandino 10



**PROTECCIÓN PROPUESTA:**  
N3 Parcial

**AÑO DE CONSTRUCCIÓN**  
1945

**SUPERFICIE PARCELA:**  
112.26887 m<sup>2</sup>

**BARRIO:**  
VALDEACEDERAS

**REFERENCIA CATASTRAL:**  
0895316VK4709F

**OBSERVACIONES:**  
Fachada de restauración  
obligatoria

 Edificio neomodérn sin protección

 Edificio con protección urbanística



# Gonzalo Sandino 11



**PROTECCIÓN PROPUESTA:**  
N3 Parcial

**AÑO DE CONSTRUCCIÓN**  
1935

**SUPERFICIE PARCELA:**  
249 m2

**BARRIO:**  
VALDEACEDERAS

**REFERENCIA CATASTRAL:**  
0795306VK4709F

**OBSERVACIONES:**  
Fachada de restauración obligatoria. Protección adicional del jardín delantero que permita el mantenimiento del retranqueo y de la tipología

 Edificio neomudéjar sin protección       Edificio con protección urbanística



# Gonzalo Sandino 15



**PROTECCIÓN PROPUESTA:**  
N3 Parcial

**AÑO DE CONSTRUCCIÓN**  
1900

**SUPERFICIE PARCELA:**  
247 m2

**BARRIO:**  
VALDEACEDERAS

**REFERENCIA CATASTRAL:**  
0795304VK4709F

**OBSERVACIONES:**  
Fachada de restauración obligatoria

 Edificio neomodéjar sin protección       Edificio con protección urbanística





# Hernani 25



**PROTECCIÓN PROPUESTA:**  
N3 Parcial

**AÑO DE CONSTRUCCIÓN**  
1909

**SUPERFICIE PARCELA:**  
120 m2

**BARRIO:**  
CUATRO CAMINOS

**REFERENCIA CATASTRAL:**  
0679520VK4707H

**OBSERVACIONES:**  
Fachada de restauración obligatoria

 Edificio neomudéjar sin protección       Edificio con protección urbanística



# Hernani 3



**PROTECCIÓN PROPUESTA:**  
N3 Parcial

**AÑO DE CONSTRUCCIÓN**  
1920

**SUPERFICIE PARCELA:**  
201 m<sup>2</sup>

**BARRIO:**  
CUATRO CAMINOS

**REFERENCIA CATASTRAL:**  
0580214VK4708B

**OBSERVACIONES:**  
Fachada de restauración obligatoria

 Edificio neomudéjar sin protección

 Edificio con protección urbanística



[ismael.peral.garcia@gmail.com](mailto:ismael.peral.garcia@gmail.com)

# Hernani 7



**PROTECCIÓN PROPUESTA:**  
N3 Parcial

**AÑO DE CONSTRUCCIÓN**  
1930

**SUPERFICIE PARCELA:**  
164 m2

**BARRIO:**  
CUATRO CAMINOS

**REFERENCIA CATASTRAL:**  
0580212VK4708B

**OBSERVACIONES:**  
Fachada de restauración obligatoria

 Edificio neomudéjar sin protección

 Edificio con protección urbanística



[ismael.peral.garcia@gmail.com](mailto:ismael.peral.garcia@gmail.com)

# Herrera 23



**PROTECCIÓN PROPUESTA:**  
N3 Ambiental

**AÑO DE CONSTRUCCIÓN**  
1922

**SUPERFICIE PARCELA:**  
385 m<sup>2</sup>

**BARRIO:**  
VALDEACEDERAS

**REFERENCIA CATASTRAL:**  
0901102VK4800B

**OBSERVACIONES:**  
Mantenimiento de ritmo y proporción de huecos en fachada en ambas plantas

 Edificio neomodéjar sin protección       Edificio con protección urbanística



# Hierbabuena 16A



**PROTECCIÓN PROPUESTA:**  
N2 Estructural

**AÑO DE CONSTRUCCIÓN**  
1930

**SUPERFICIE PARCELA:**  
59 m2

**BARRIO:**  
BERRUGUETE

**REFERENCIA CATASTRAL:**  
0692413VK4709D

**OBSERVACIONES:**  
Conjunto Hierbabuena.  
Mantenimiento de tipología de casa patio

 Edificio neomodérn sin protección       Edificio con protección urbanística



# Hierbabuena 16B

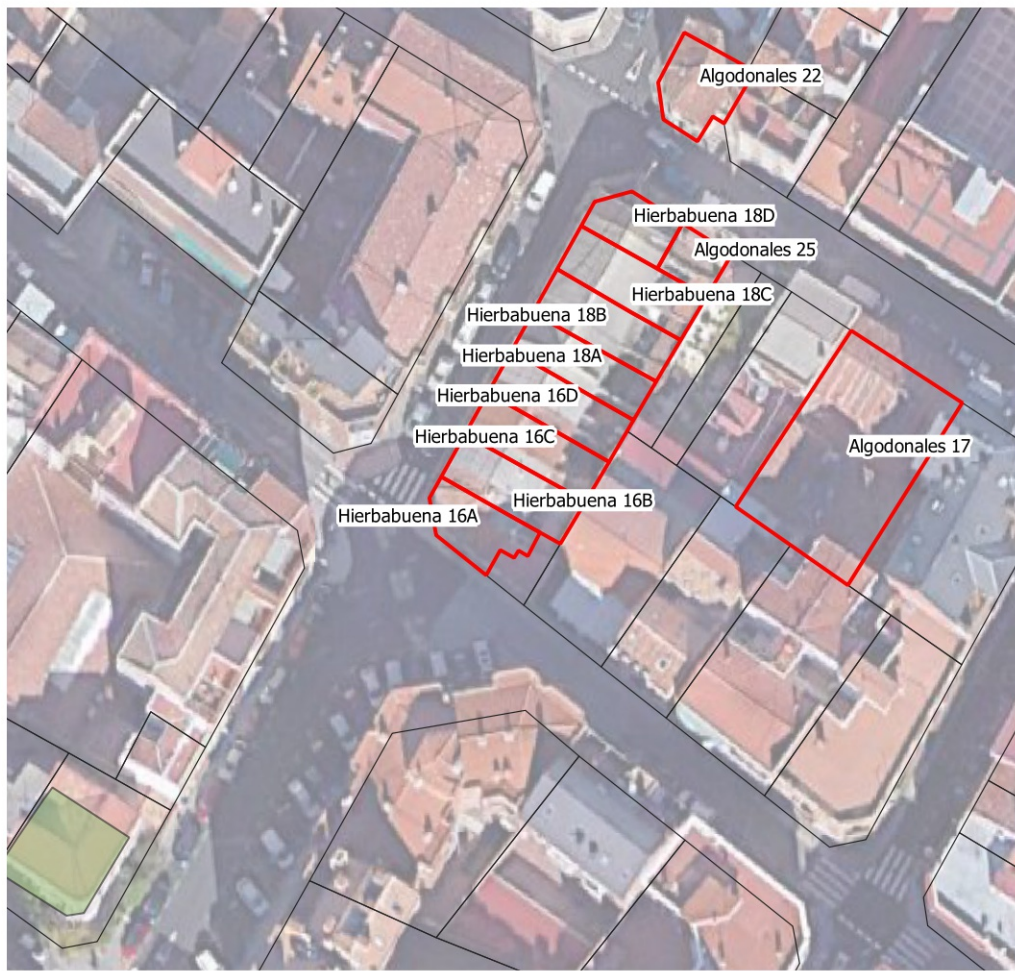

**PROTECCIÓN PROPUESTA:**  
N2 Estructural

**AÑO DE CONSTRUCCIÓN**  
1930

**SUPERFICIE PARCELA:**  
72 m2

**BARRIO:**  
BERRUGUETE

**REFERENCIA CATASTRAL:**  
0692414VK4709D

**OBSERVACIONES:**  
Conjunto Hierbabuena.  
Mantenimiento de tipología de casa patio

 Edificio neomudéjar sin protección       Edificio con protección urbanística



# Hierbabuena 16C

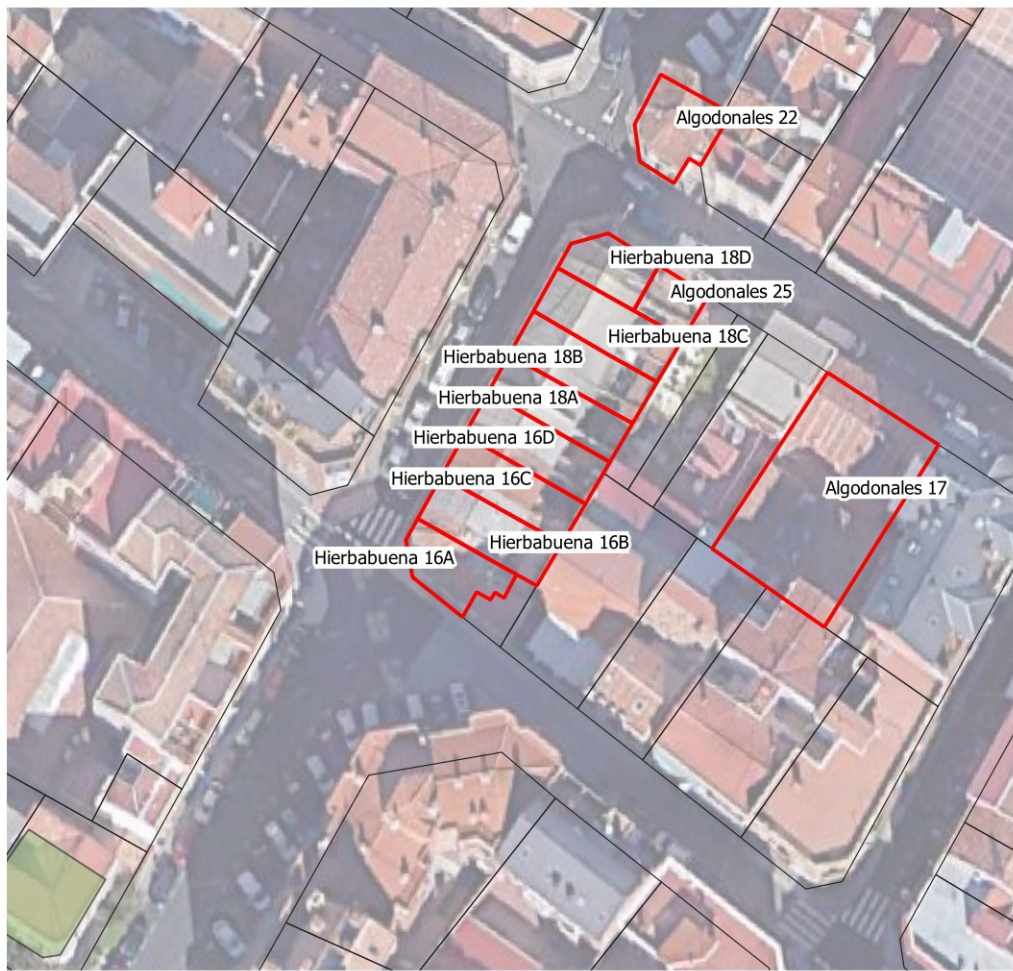

**PROTECCIÓN PROPUESTA:**  
N2 Estructural

**AÑO DE CONSTRUCCIÓN**  
1930

**SUPERFICIE PARCELA:**  
70 m2

**BARRIO:**  
BERRUGUETE

**REFERENCIA CATASTRAL:**  
0692415VK4709D

**OBSERVACIONES:**  
Conjunto Hierbabuena.  
Mantenimiento de tipología de casa patio

 Edificio neomudéjar sin protección       Edificio con protección urbanística



# Hierbabuena 16D

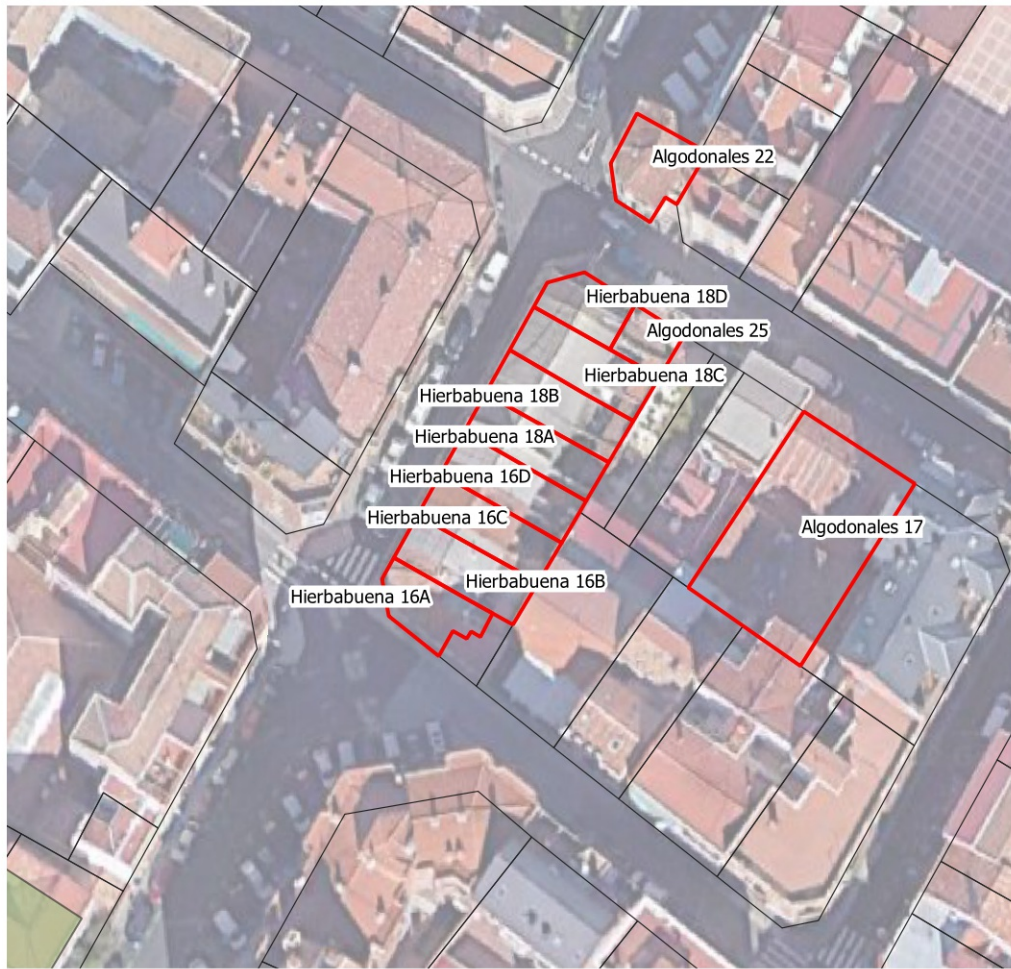

**PROTECCIÓN PROPUESTA:**  
N2 Estructural

**AÑO DE CONSTRUCCIÓN**  
1930

**SUPERFICIE PARCELA:**  
72 m2

**BARRIO:**  
BERRUGUETE

**REFERENCIA CATASTRAL:**  
0692416VK4709D

**OBSERVACIONES:**  
Conjunto Hierbabuena.  
Mantenimiento de tipología de casa patio

 Edificio neomudéjar sin protección       Edificio con protección urbanística





# Hierbabuena 18A



**PROTECCIÓN PROPUESTA:**  
N2 Estructural

**AÑO DE CONSTRUCCIÓN**  
1930

**SUPERFICIE PARCELA:**  
66 m2

**BARRIO:**  
BERRUGUETE

**REFERENCIA CATASTRAL:**  
0692417VK4709D

**OBSERVACIONES:**  
Conjunto Hierbabuena.  
Mantenimiento de tipología de casa patio

 Edificio neomudéjar sin protección       Edificio con protección urbanística



# Hierbabuena 18B



**PROTECCIÓN PROPUESTA:**  
N2 Estructural

**AÑO DE CONSTRUCCIÓN**  
1930

**SUPERFICIE PARCELA:**  
74 m2

**BARRIO:**  
BERRUGUETE

**REFERENCIA CATASTRAL:**  
0692418VK4709D

**OBSERVACIONES:**  
Conjunto Hierbabuena.  
Mantenimiento de tipología de casa patio

 Edificio neomudéjar sin protección       Edificio con protección urbanística



# Hierbabuena 18C



**PROTECCIÓN PROPUESTA:**  
N2 Estructural

**AÑO DE CONSTRUCCIÓN**  
1930

**SUPERFICIE PARCELA:**  
77 m<sup>2</sup>

**BARRIO:**  
BERRUGUETE

**REFERENCIA CATASTRAL:**  
0692419VK4709D

**OBSERVACIONES:**  
Conjunto Hierbabuena.  
Mantenimiento de tipología de casa patio

 Edificio neomudéjar sin protección       Edificio con protección urbanística



# Hierbabuena 18D



**PROTECCIÓN PROPUESTA:**  
N2 Estructural

**AÑO DE CONSTRUCCIÓN**  
1930

**SUPERFICIE PARCELA:**  
46 m<sup>2</sup>

**BARRIO:**  
BERRUGUETE

**REFERENCIA CATASTRAL:**  
0692401VK4709D

**OBSERVACIONES:**  
Conjunto Hierbabuena.  
Mantenimiento de tipología de casa patio

 Edificio neomudéjar sin protección       Edificio con protección urbanística



# Jaén 18



**PROTECCIÓN PROPUESTA:**  
N3 Parcial

**AÑO DE CONSTRUCCIÓN**  
1915

**SUPERFICIE PARCELA:**  
259 m<sup>2</sup>

**BARRIO:**  
CUATRO CAMINOS

**REFERENCIA CATASTRAL:**  
0681604VK4708B

**OBSERVACIONES:**  
Fachada de restauración obligatoria

 Edificio neomudéjar sin protección       Edificio con protección urbanística



# Jaén 44



**PROTECCIÓN PROPUESTA:**  
N3 Parcial

**AÑO DE CONSTRUCCIÓN**  
1925

**SUPERFICIE PARCELA:**  
469 m<sup>2</sup>

**BARRIO:**  
CUATRO CAMINOS

**REFERENCIA CATASTRAL:**  
0881902VK4708B

**OBSERVACIONES:**  
Fachada de restauración  
obligatoria

 Edificio neomudéjar sin protección       Edificio con protección urbanística



# Jerónima Llorente 39



**PROTECCIÓN PROPUESTA:**  
N3 Parcial

**AÑO DE CONSTRUCCIÓN**  
1925

**SUPERFICIE PARCELA:**  
319 m2

**BARRIO:**  
BELLAS VISTAS

**REFERENCIA CATASTRAL:**  
0185523VK4708E

**OBSERVACIONES:**  
Fachada de restauración  
obligatoria

 Edificio neomodéjar sin protección       Edificio con protección urbanística



# Jerónima Llorente 39A



**PROTECCIÓN PROPUESTA:**  
N3 Parcial

**AÑO DE CONSTRUCCIÓN**  
1925

**SUPERFICIE PARCELA:**  
80 m2

**BARRIO:**  
BELLAS VISTAS

**REFERENCIA CATASTRAL:**  
0185526VK4708E

**OBSERVACIONES:**  
Fachada de restauración  
obligatoria

 Edificio neomudéjar sin protección       Edificio con protección urbanística





# Jerónima Llorente 75



**PROTECCIÓN PROPUESTA:**  
N3 Parcial

**AÑO DE CONSTRUCCIÓN**  
1924

**SUPERFICIE PARCELA:**  
159 m2

**BARRIO:**  
BELLAS VISTAS

**REFERENCIA CATASTRAL:**  
9983501VK3798D

**OBSERVACIONES:**  
Fachada de restauración  
obligatoria

 Edificio neomodéjar sin protección       Edificio con protección urbanística



# José 3



**PROTECCIÓN PROPUESTA:**  
N3 Parcial

**AÑO DE CONSTRUCCIÓN**  
1935

**SUPERFICIE PARCELA:**  
164 m2

**BARRIO:**  
ALMENARA

**REFERENCIA CATASTRAL:**  
1000511VK4810A

**OBSERVACIONES:**  
Fachada de restauración obligatoria. Protección adicional del jardín delantero que permita el mantenimiento del retranqueo y de la tipología

 Edificio neomudéjar sin protección       Edificio con protección urbanística



[ismael.peral.garcia@gmail.com](mailto:ismael.peral.garcia@gmail.com)

# José Calvo 6



**PROTECCIÓN PROPUESTA:**  
N3 Parcial

**AÑO DE CONSTRUCCIÓN**  
1905

**SUPERFICIE PARCELA:**  
388.14658 m<sup>2</sup>

**BARRIO:**  
BERRUGUETE

**REFERENCIA CATASTRAL:**  
0190214VK4709A

**OBSERVACIONES:**  
Fachada de restauración obligatoria

 Edificio neomudéjar sin protección       Edificio con protección urbanística



# Juan Risco 5



**PROTECCIÓN PROPUESTA:**  
N3 Parcial

**AÑO DE CONSTRUCCIÓN**  
1925

**SUPERFICIE PARCELA:**  
297 m2

**BARRIO:**  
BERRUGUETE

**REFERENCIA CATASTRAL:**  
0489403VK4708G

**OBSERVACIONES:**  
Fachada de restauración  
obligatoria

 Edificio neomudéjar sin protección

 Edificio con protección urbanística



[ismael.peral.garcia@gmail.com](mailto:ismael.peral.garcia@gmail.com)

# Juan Olías 31



**PROTECCIÓN PROPUESTA:**  
N3 Parcial

**AÑO DE CONSTRUCCIÓN**  
1925

**SUPERFICIE PARCELA:**  
125 m2

**BARRIO:**  
CUATRO CAMINOS

**REFERENCIA CATASTRAL:**  
0785919VK4708F

**OBSERVACIONES:**  
Fachada de restauración  
obligatoria

 Edificio neomodéjar sin protección       Edificio con protección urbanística



[ismaelperalgarcia@gmail.com](mailto:ismaelperalgarcia@gmail.com)

# Juan Olías 37



**PROTECCIÓN PROPUESTA:**  
N3 Parcial

**AÑO DE CONSTRUCCIÓN**  
1920

**SUPERFICIE PARCELA:**  
182 m2

**BARRIO:**  
CUATRO CAMINOS

**REFERENCIA CATASTRAL:**  
0785916VK4708F

**OBSERVACIONES:**  
Fachada de restauración obligatoria

 Edificio neomodéjar sin protección       Edificio con protección urbanística



[ismael.peral.garcia@gmail.com](mailto:ismael.peral.garcia@gmail.com)

# Juan Olías 5

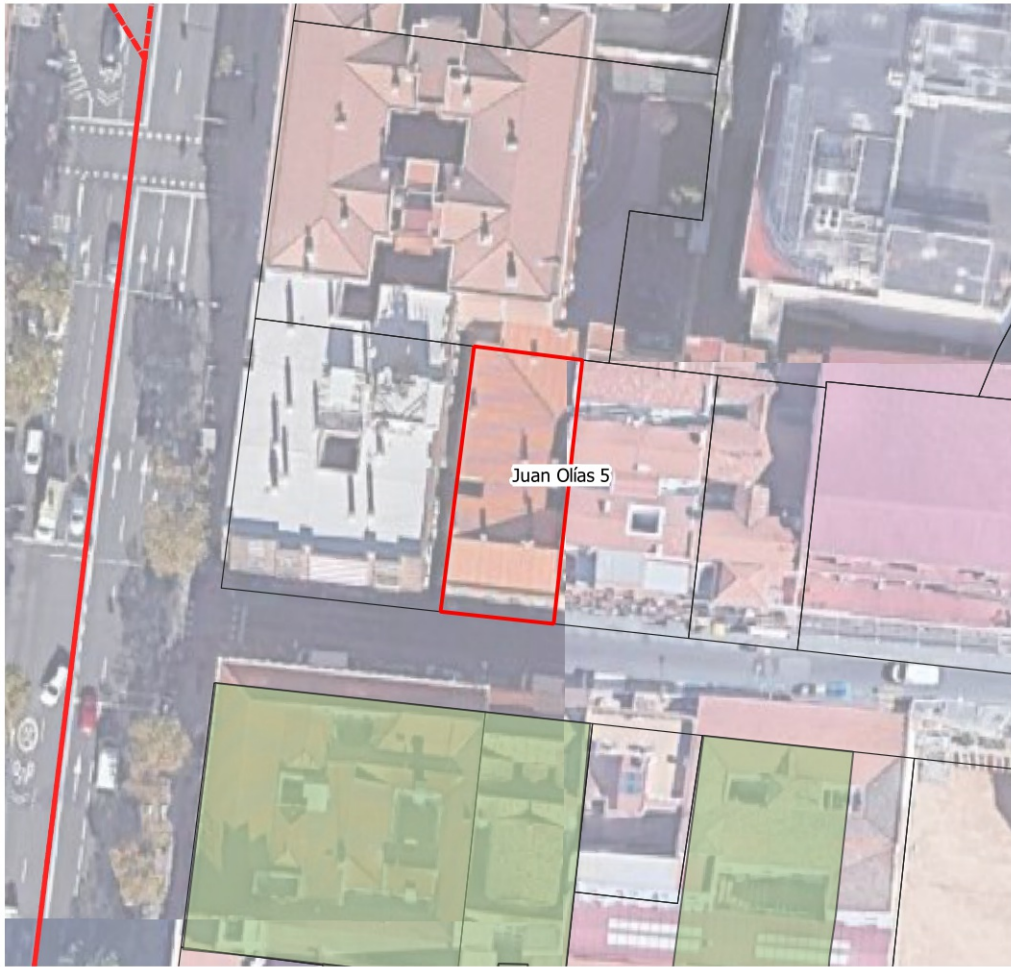

**PROTECCIÓN PROPUESTA:**  
N3 Parcial

**AÑO DE CONSTRUCCIÓN**  
1930

**SUPERFICIE PARCELA:**  
318 m<sup>2</sup>

**BARRIO:**  
CUATRO CAMINOS

**REFERENCIA CATASTRAL:**  
0685334VK4708F

**OBSERVACIONES:**  
Fachada de restauración obligatoria

 Edificio neomudéjar sin protección       Edificio con protección urbanística



[ismael.peral.garcia@gmail.com](mailto:ismael.peral.garcia@gmail.com)

# Juan Pantoja 23



**PROTECCIÓN PROPUESTA:**  
N3 Parcial

**AÑO DE CONSTRUCCIÓN**  
1916

**SUPERFICIE PARCELA:**  
157 m2

**BARRIO:**  
BELLAS VISTAS

**REFERENCIA CATASTRAL:**  
0381102VK4708A

**OBSERVACIONES:**  
Fachada de restauración  
obligatoria

 Edificio neomudéjar sin protección

 Edificio con protección urbanística





# Leñeros 1

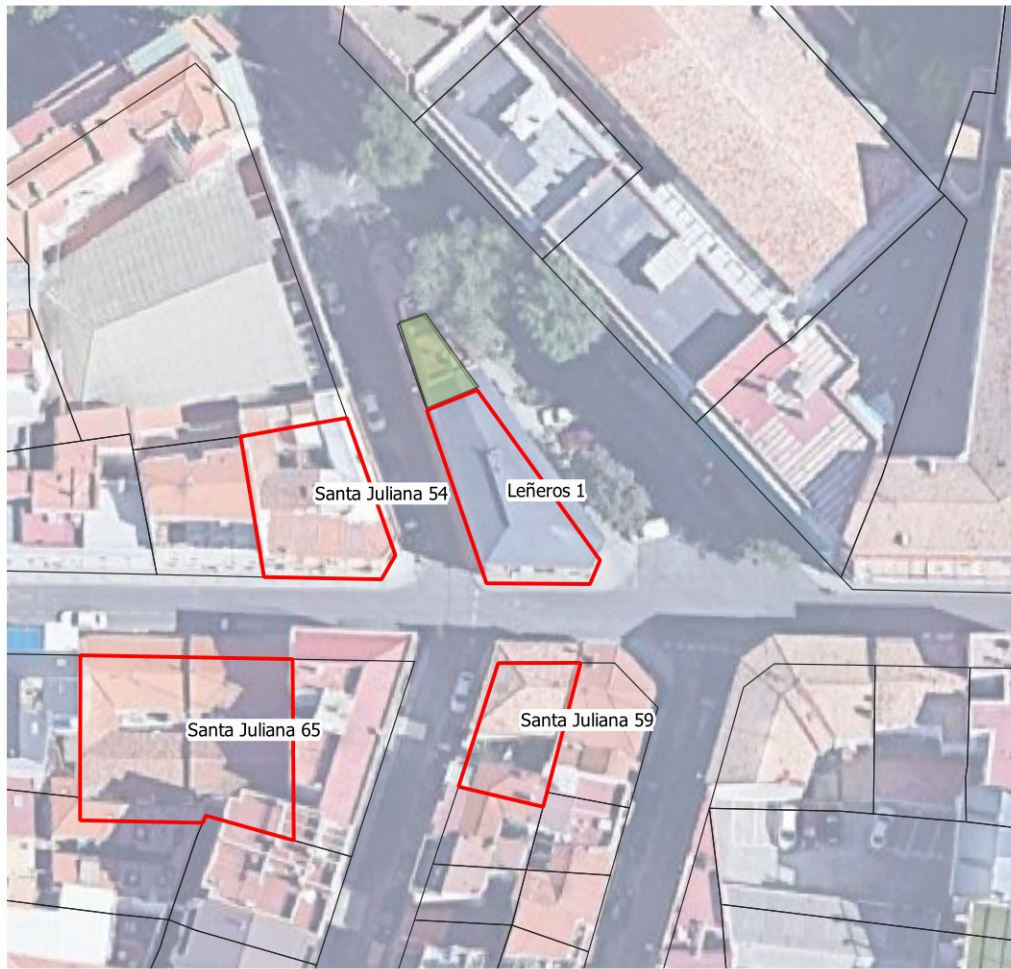

**PROTECCIÓN PROPUESTA:**  
N3 Parcial

**AÑO DE CONSTRUCCIÓN**  
1923

**SUPERFICIE PARCELA:**  
185 m2

**BARRIO:**  
BELLAS VISTAS

**REFERENCIA CATASTRAL:**  
0084602VK4708C

**OBSERVACIONES:**  
Fachada de restauración obligatoria

 Edificio neomodéjar sin protección       Edificio con protección urbanística



# Lérida 33



**PROTECCIÓN PROPUESTA:**  
N3 Parcial

**AÑO DE CONSTRUCCIÓN**  
1920

**SUPERFICIE PARCELA:**  
255 m2

**BARRIO:**  
CUATRO CAMINOS

**REFERENCIA CATASTRAL:**  
0686604VK4708F

**OBSERVACIONES:**  
Fachada de restauración  
obligatoria

 Edificio neomudéjar sin protección       Edificio con protección urbanística



# Lérida 39



**PROTECCIÓN PROPUESTA:**  
N3 Parcial

**AÑO DE CONSTRUCCIÓN**  
1935

**SUPERFICIE PARCELA:**  
130 m2

**BARRIO:**  
CUATRO CAMINOS

**REFERENCIA CATASTRAL:**  
0687705VK4708F

**OBSERVACIONES:**  
Fachada de restauración obligatoria

 Edificio neomodéjar sin protección       Edificio con protección urbanística



# Lérida 58



**PROTECCIÓN PROPUESTA:**  
N3 Parcial

**AÑO DE CONSTRUCCIÓN**  
1920

**SUPERFICIE PARCELA:**  
148 m<sup>2</sup>

**BARRIO:**  
CUATRO CAMINOS

**REFERENCIA CATASTRAL:**  
0887317VK4708H

**OBSERVACIONES:**  
Fachada de restauración obligatoria

 Edificio neomudéjar sin protección       Edificio con protección urbanística



# Limonero 30



**PROTECCIÓN PROPUESTA:**  
N3 Parcial

**AÑO DE CONSTRUCCIÓN**  
1942

**SUPERFICIE PARCELA:**  
136 m2

**BARRIO:**  
CASTILLEJOS

**REFERENCIA CATASTRAL:**  
1195201VK4719E

**OBSERVACIONES:**  
Fachada de restauración obligatoria

 Edificio neomudéjar sin protección       Edificio con protección urbanística



[ismael.peral.garcia@gmail.com](mailto:ismael.peral.garcia@gmail.com)

# Lope de Haro, 36

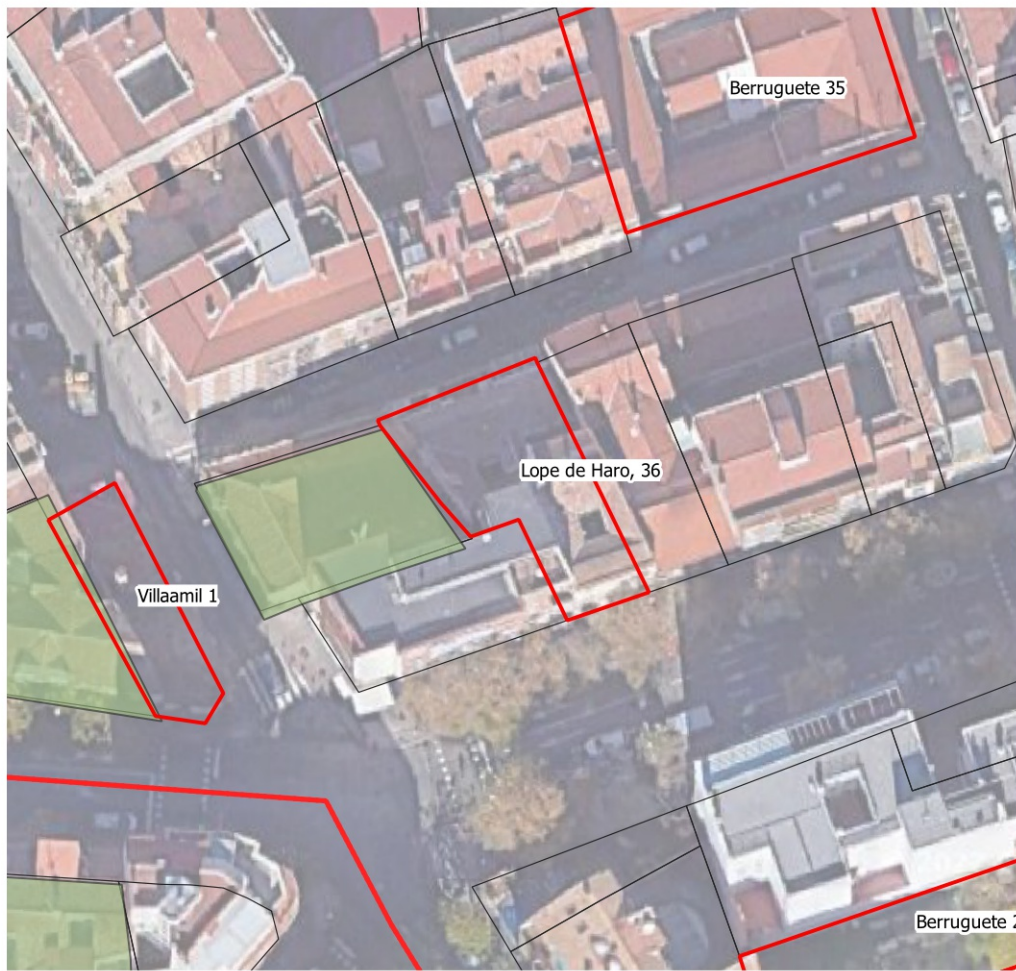

**PROTECCIÓN PROPUESTA:**  
N3 Parcial

**AÑO DE CONSTRUCCIÓN**  
1915

**SUPERFICIE PARCELA:**  
343 m<sup>2</sup>

**BARRIO:**  
BERRUGUETE

**REFERENCIA CATASTRAL:**  
0389805VK4708G

**OBSERVACIONES:**  
Fachada de restauración obligatoria

 Edificio neomodéjar sin protección

 Edificio con protección urbanística



# Luis Misson 32



**PROTECCIÓN PROPUESTA:**  
N3 Parcial

**AÑO DE CONSTRUCCIÓN**  
1930

**SUPERFICIE PARCELA:**  
39 m2

**BARRIO:**  
BERRUGUETE

**REFERENCIA CATASTRAL:**  
0292514VK4709C

**OBSERVACIONES:**  
Fachada de restauración obligatoria

 Edificio neomudéjar sin protección       Edificio con protección urbanística



# Luis Portones 23



**PROTECCIÓN PROPUESTA:**  
N3 Parcial

**AÑO DE CONSTRUCCIÓN**  
1935

**SUPERFICIE PARCELA:**  
548 m2

**BARRIO:**  
BERRUGUETE

**REFERENCIA CATASTRAL:**  
0395220VK4709E

**OBSERVACIONES:**  
Fachada de restauración obligatoria

 Edificio neomodérn sin protección       Edificio con protección urbanística





# Magnolias 95



**PROTECCIÓN PROPUESTA:**  
N3 Parcial

**AÑO DE CONSTRUCCIÓN**  
1945

**SUPERFICIE PARCELA:**  
417 m2

**BARRIO:**  
ALMENARA

**REFERENCIA CATASTRAL:**  
1506608VK4810F

**OBSERVACIONES:**  
Fachada de restauración  
obligatoria

 Edificio neomudéjar sin protección       Edificio con protección urbanística



[ismael.peral.garcia@gmail.com](mailto:ismael.peral.garcia@gmail.com)

# Magnolias 97



**PROTECCIÓN PROPUESTA:**  
N3 Parcial

**AÑO DE CONSTRUCCIÓN**  
1955

**SUPERFICIE PARCELA:**  
200 m2

**BARRIO:**  
ALMENARA

**REFERENCIA CATASTRAL:**  
1506607VK4810F

**OBSERVACIONES:**  
Fachada de restauración obligatoria

 Edificio neomodérn sin protección       Edificio con protección urbanística



# María Ignacia 11



**PROTECCIÓN PROPUESTA:**  
N3 Parcial

**AÑO DE CONSTRUCCIÓN**  
1917

**SUPERFICIE PARCELA:**  
96 m2

**BARRIO:**  
BELLAS VISTAS

**REFERENCIA CATASTRAL:**  
0084203VK4708C

**OBSERVACIONES:**  
Fachada de restauración obligatoria

 Edificio neomudéjar sin protección       Edificio con protección urbanística



# María Luisa 13



**PROTECCIÓN PROPUESTA:**  
N3 Parcial

**AÑO DE CONSTRUCCIÓN**  
1940

**SUPERFICIE PARCELA:**  
116 m2

**BARRIO:**  
BERRUGUETE

**REFERENCIA CATASTRAL:**  
0492806VK4709A

**OBSERVACIONES:**  
Fachada de restauración obligatoria. Enfoscada, ladrillos debajo

 Edificio neomodéjar sin protección       Edificio con protección urbanística

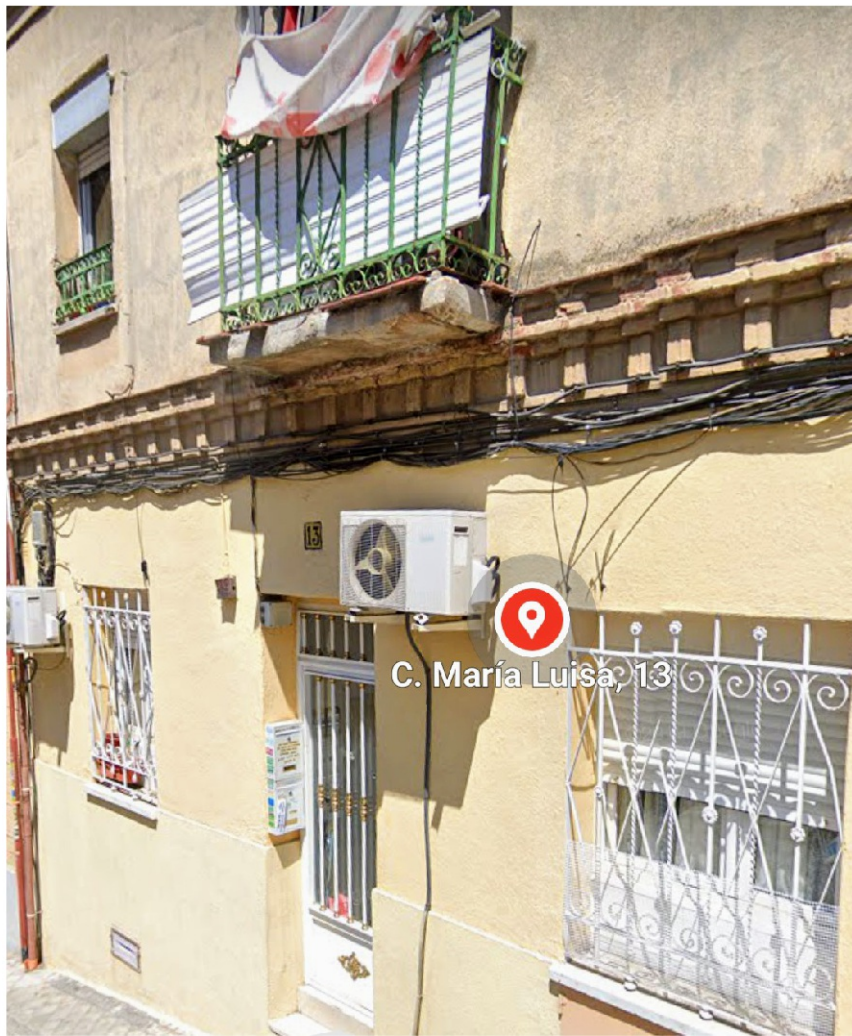

# María Luisa 16

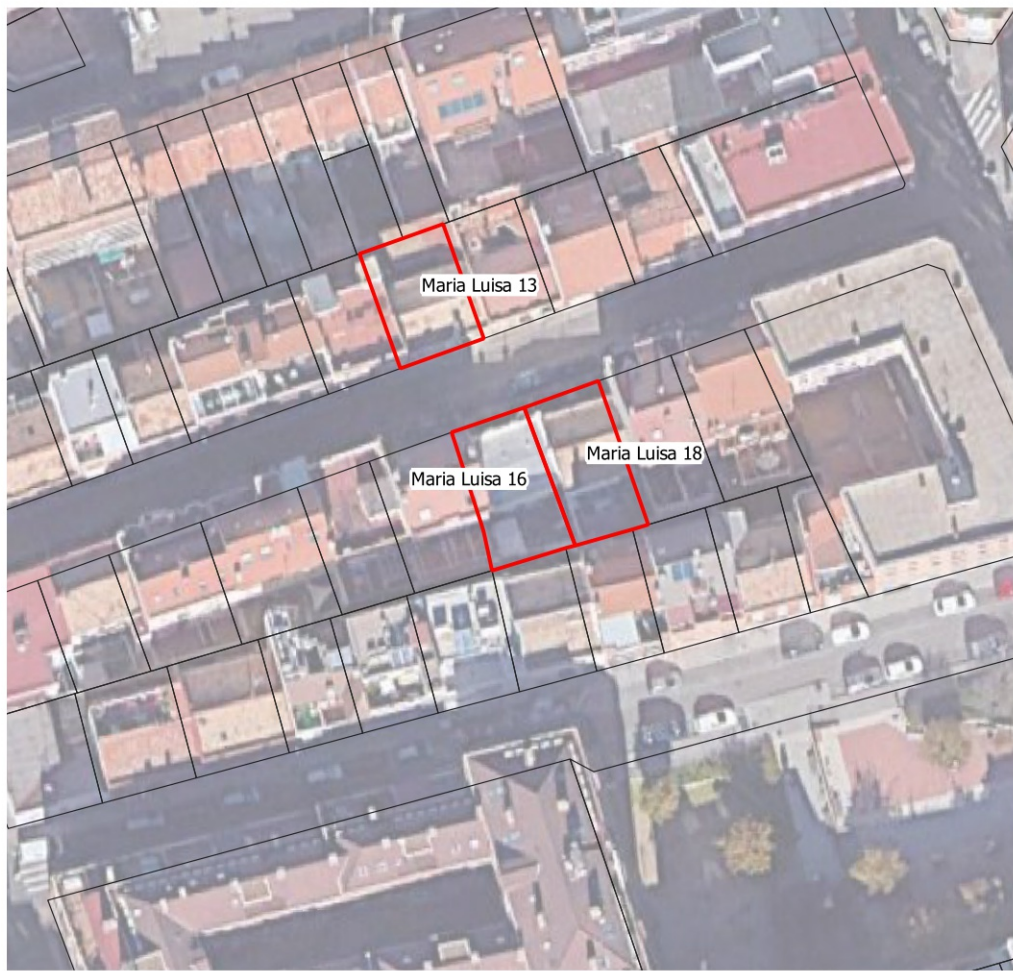

**PROTECCIÓN PROPUESTA:**  
N3 Parcial

**AÑO DE CONSTRUCCIÓN**  
1935

**SUPERFICIE PARCELA:**  
125 m2

**BARRIO:**  
BERRUGUETE

**REFERENCIA CATASTRAL:**  
0491820VK4709A

**OBSERVACIONES:**  
Fachada de restauración obligatoria. Protección adicional del jardín delantero que permita el mantenimiento del retranqueo y de la tipología

 Edificio neomodérn sin protección       Edificio con protección urbanística



# María Luisa 18

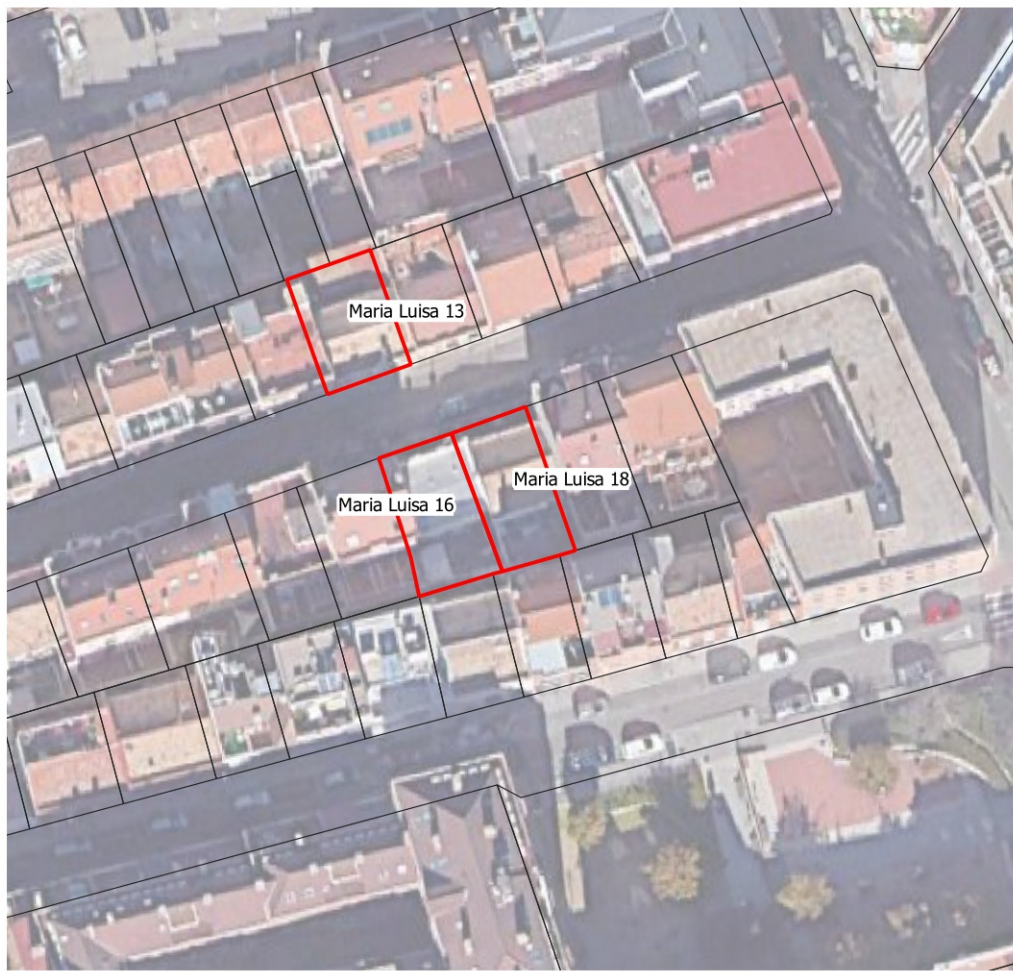

**PROTECCIÓN PROPUESTA:**  
N3 Parcial

**AÑO DE CONSTRUCCIÓN**  
1945

**SUPERFICIE PARCELA:**  
124 m<sup>2</sup>

**BARRIO:**  
BERRUGUETE

**REFERENCIA CATASTRAL:**  
0491821VK4709A

**OBSERVACIONES:**  
Fachada de restauración obligatoria. Protección adicional del jardín delantero que permita el mantenimiento del retranqueo y de la tipología

 Edificio neomodéjar sin protección       Edificio con protección urbanística

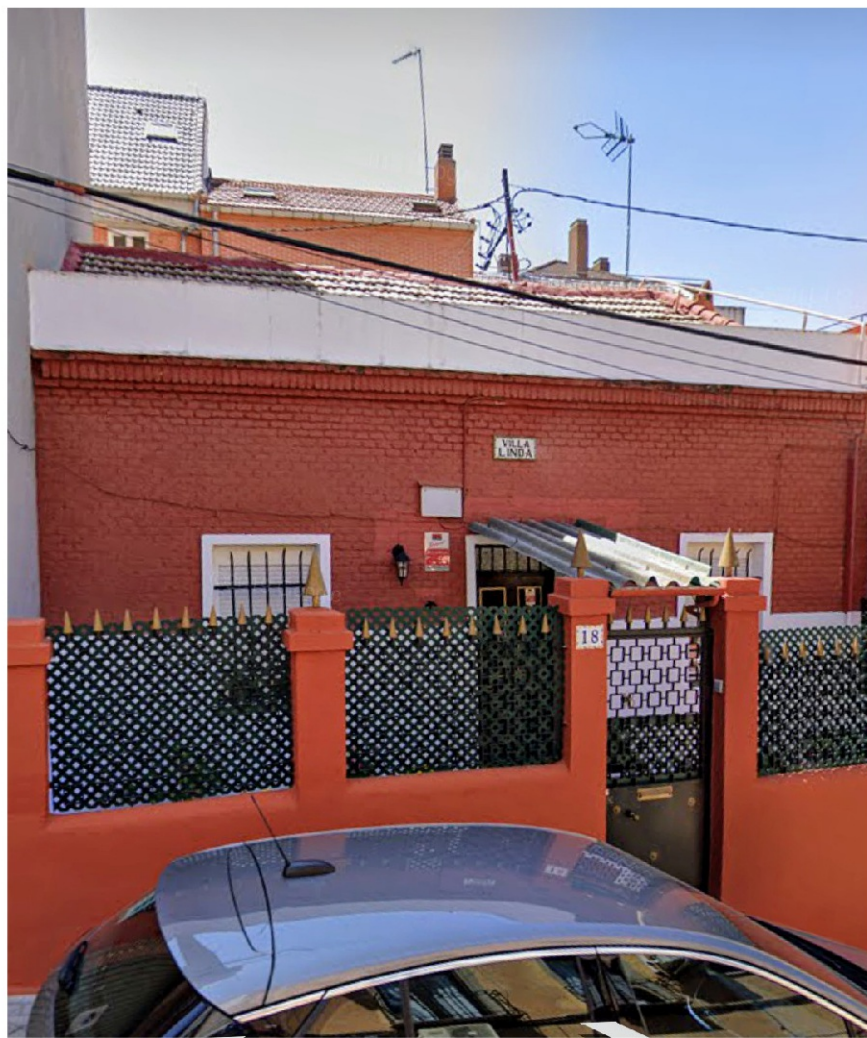

# Marianela 12



**PROTECCIÓN PROPUESTA:**  
N3 Parcial

**AÑO DE CONSTRUCCIÓN**  
1910

**SUPERFICIE PARCELA:**  
86 m2

**BARRIO:**  
BELLAS VISTAS

**REFERENCIA CATASTRAL:**  
0182314VK4708C

**OBSERVACIONES:**  
Fachada de restauración obligatoria. Enfoscada, ladrillos debajo

 Edificio neomodéjar sin protección       Edificio con protección urbanística



# Matadero 16



**PROTECCIÓN PROPUESTA:**  
N3 Parcial

**AÑO DE CONSTRUCCIÓN**  
1904

**SUPERFICIE PARCELA:**  
244 m<sup>2</sup>

**BARRIO:**  
VALDEACEDERAS

**REFERENCIA CATASTRAL:**  
0596433VK4709F

**OBSERVACIONES:**  
Fachada de restauración obligatoria

 Edificio neomodérn sin protección       Edificio con protección urbanística





# Mercedes 2



**PROTECCIÓN PROPUESTA:**  
N3 Parcial

**AÑO DE CONSTRUCCIÓN**  
1920

**SUPERFICIE PARCELA:**  
724 m2

**BARRIO:**  
CUATRO CAMINOS

**REFERENCIA CATASTRAL:**  
0685301VK4708F

**OBSERVACIONES:**  
Fachada de restauración obligatoria

 Edificio neomudéjar sin protección

 Edificio con protección urbanística



[ismael.peral.garcia@gmail.com](mailto:ismael.peral.garcia@gmail.com)

# Mirto 9



**PROTECCIÓN PROPUESTA:**  
N3 Parcial

**AÑO DE CONSTRUCCIÓN**  
1923

**SUPERFICIE PARCELA:**  
328 m2

**BARRIO:**  
VALDEACEDERAS

**REFERENCIA CATASTRAL:**  
0898503VK4709H

**OBSERVACIONES:**  
Fachada de restauración obligatoria

 Edificio neomudéjar sin protección       Edificio con protección urbanística



# Molina 23

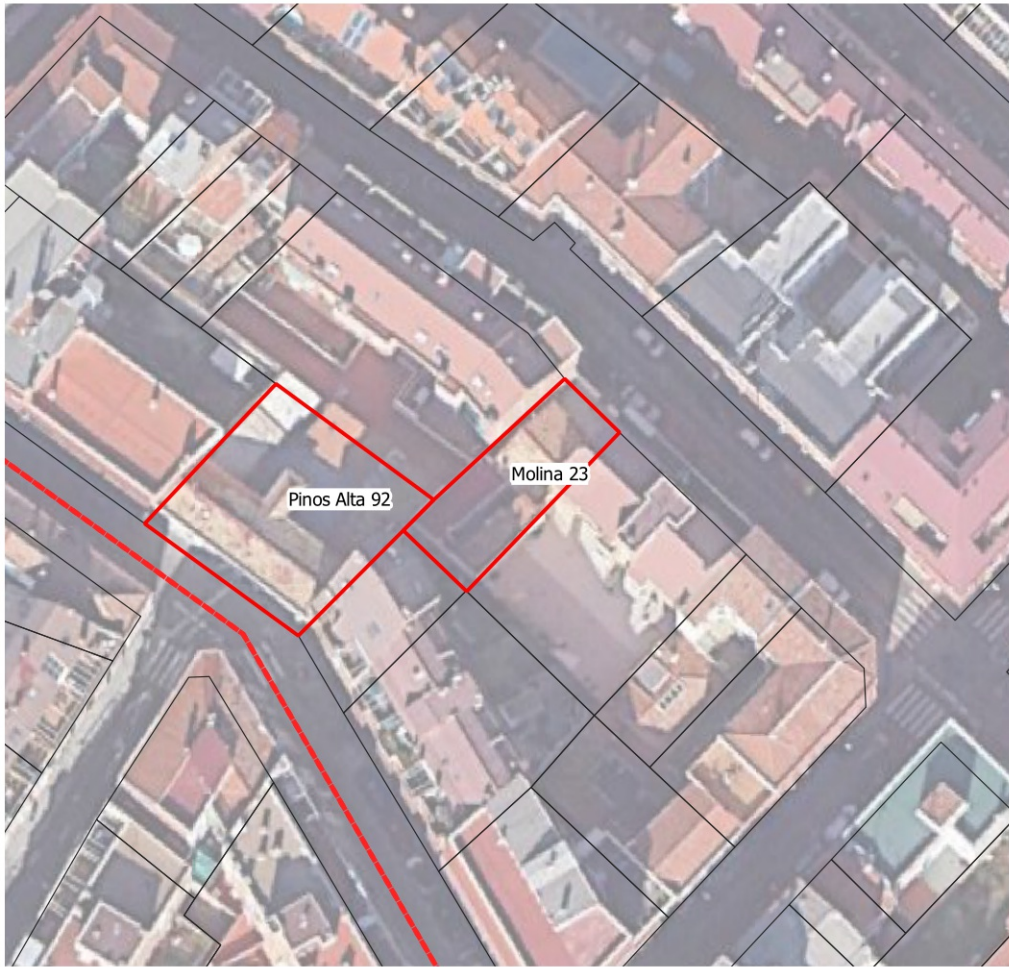

**PROTECCIÓN PROPUESTA:**  
N3 Parcial

**AÑO DE CONSTRUCCIÓN**  
1915

**SUPERFICIE PARCELA:**  
197 m2

**BARRIO:**  
ALMENARA

**REFERENCIA CATASTRAL:**  
0803207VK4800D

**OBSERVACIONES:**  
Fachada de restauración obligatoria. Protección adicional del jardín delantero que permita el mantenimiento del retranqueo y de la tipología

 Edificio neomudéjar sin protección       Edificio con protección urbanística



[ismael.peral.garcia@gmail.com](mailto:ismael.peral.garcia@gmail.com)

# Molinos 4



**PROTECCIÓN PROPUESTA:**  
N3 Parcial

**AÑO DE CONSTRUCCIÓN**  
1940

**SUPERFICIE PARCELA:**  
60 m2

**BARRIO:**  
BERRUGUETE

**REFERENCIA CATASTRAL:**  
0489417VK4708G

**OBSERVACIONES:**  
Fachada de restauración obligatoria

 Edificio neomudéjar sin protección

 Edificio con protección urbanística



# Montoya 2



**PROTECCIÓN PROPUESTA:**  
N3 Parcial

**AÑO DE CONSTRUCCIÓN**  
1915

**SUPERFICIE PARCELA:**  
265 m<sup>2</sup>

**BARRIO:**  
ALMENARA

**REFERENCIA CATASTRAL:**  
0902812VK4800B

**OBSERVACIONES:**  
Fachada de restauración obligatoria

 Edificio neomudéjar sin protección       Edificio con protección urbanística



[ismael.peral.garcia@gmail.com](mailto:ismael.peral.garcia@gmail.com)

# Navas 11



**PROTECCIÓN PROPUESTA:**  
N3 Ambiental

**AÑO DE CONSTRUCCIÓN**  
1924

**SUPERFICIE PARCELA:**  
169 m2

**BARRIO:**  
VALDEACEDERAS

**REFERENCIA CATASTRAL:**  
0995204VK4709F

**OBSERVACIONES:**  
Mantenimiento de ritmos y  
proporción de huecos

 Edificio neomudéjar sin protección

 Edificio con protección urbanística



[ismael.peral.garcia@gmail.com](mailto:ismael.peral.garcia@gmail.com)

# Olite 18



**PROTECCIÓN PROPUESTA:**  
N3 Parcial

**AÑO DE CONSTRUCCIÓN**  
1925

**SUPERFICIE PARCELA:**  
82 m2

**BARRIO:**  
BELLAS VISTAS

**REFERENCIA CATASTRAL:**  
0182623VK4708A

**OBSERVACIONES:**  
Fachada de restauración obligatoria

 Edificio neomodéjar sin protección

 Edificio con protección urbanística



## Oñate 4



**PROTECCIÓN PROPUESTA:**  
N3 Parcial

**AÑO DE CONSTRUCCIÓN**  
1936

**SUPERFICIE PARCELA:**  
215 m<sup>2</sup>

**BARRIO:**  
CASTILLEJOS

**REFERENCIA CATASTRAL:**  
1196202VK4719E

**OBSERVACIONES:**  
Fachada de restauración obligatoria

 Edificio neomodéjar sin protección       Edificio con protección urbanística





# Oñate 6



**PROTECCIÓN PROPUESTA:**  
N3 Parcial

**AÑO DE CONSTRUCCIÓN**  
1933

**SUPERFICIE PARCELA:**  
171 m<sup>2</sup>

**BARRIO:**  
CASTILLEJOS

**REFERENCIA CATASTRAL:**  
1196203VK4719E

**OBSERVACIONES:**  
Fachada de restauración obligatoria

 Edificio neomudéjar sin protección       Edificio con protección urbanística



# Orden 7



**PROTECCIÓN PROPUESTA:**  
N3 Parcial

**AÑO DE CONSTRUCCIÓN**  
1970

**SUPERFICIE PARCELA:**  
182 m2

**BARRIO:**  
CUATRO CAMINOS

**REFERENCIA CATASTRAL:**  
0579707VK4707H

**OBSERVACIONES:**  
Fachada de restauración obligatoria

 Edificio neomodéjar sin protección       Edificio con protección urbanística



# Oviedo 12



**PROTECCIÓN PROPUESTA:**  
N3 Parcial

**AÑO DE CONSTRUCCIÓN**  
1915

**SUPERFICIE PARCELA:**  
181 m<sup>2</sup>

**BARRIO:**  
CUATRO CAMINOS

**REFERENCIA CATASTRAL:**  
0679505VK4707H

**OBSERVACIONES:**  
Fachada de restauración  
obligatoria

 Edificio neomodéjar sin protección       Edificio con protección urbanística



## Oviedo 32



**PROTECCIÓN PROPUESTA:**  
N3 Ambiental

**AÑO DE CONSTRUCCIÓN**  
1920

**SUPERFICIE PARCELA:**  
463 m<sup>2</sup>

**BARRIO:**  
CUATRO CAMINOS

**REFERENCIA CATASTRAL:**  
0879402VK4707H

**OBSERVACIONES:**  
Mantenimiento de color, ritmo y proporción de huecos

 Edificio neomudéjar sin protección

 Edificio con protección urbanística



# Palencia 25



**PROTECCIÓN PROPUESTA:**  
N3 Parcial

**AÑO DE CONSTRUCCIÓN**  
1935

**SUPERFICIE PARCELA:**  
502 m2

**BARRIO:**  
CUATRO CAMINOS

**REFERENCIA CATASTRAL:**  
0681624VK4708B

**OBSERVACIONES:**  
Fachada de restauración obligatoria

 Edificio neomudéjar sin protección       Edificio con protección urbanística



# Palencia 28



**PROTECCIÓN PROPUESTA:**  
N3 Ambiental

**AÑO DE CONSTRUCCIÓN**  
1930

**SUPERFICIE PARCELA:**  
243 m<sup>2</sup>

**BARRIO:**  
CUATRO CAMINOS

**REFERENCIA CATASTRAL:**  
0680507VK4708B

**OBSERVACIONES:**  
Mantenimiento de ritmo y  
proporción de huecos

 Edificio neomodérn sin protección

 Edificio con protección urbanística



# Palencia 30

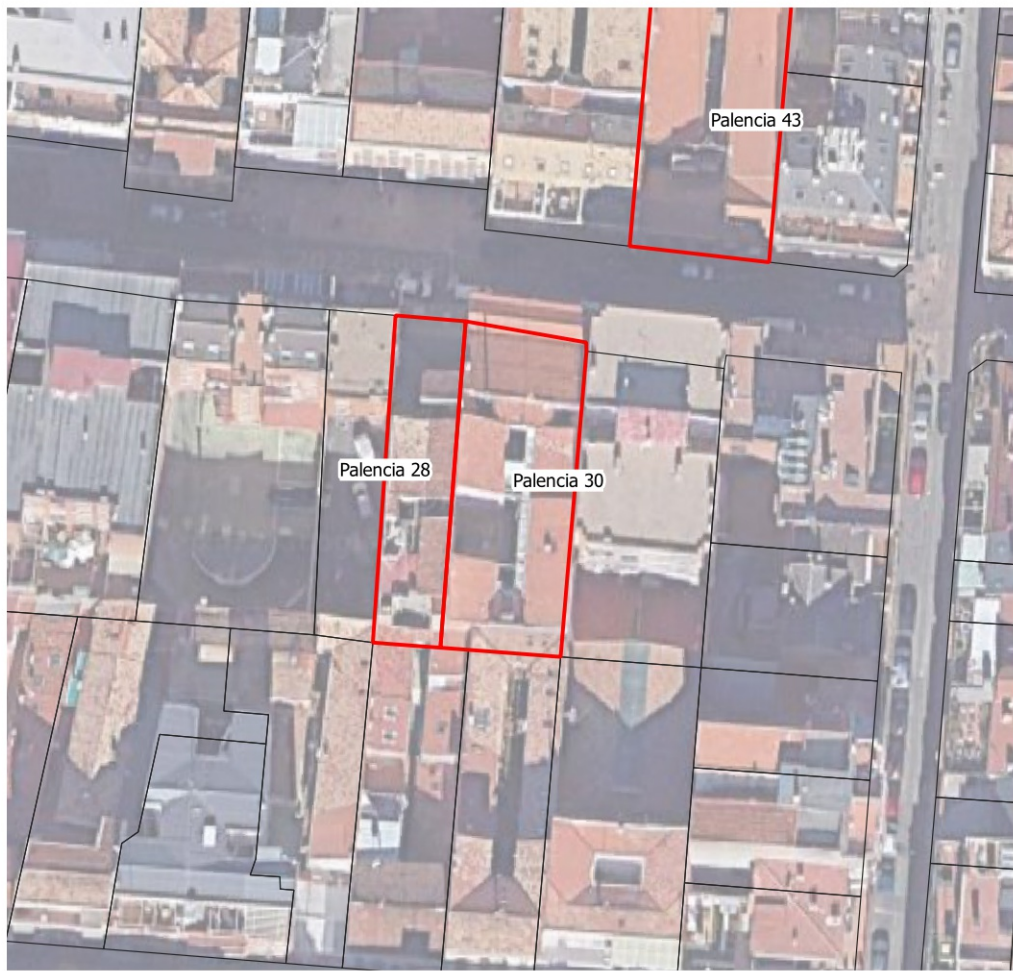

**PROTECCIÓN PROPUESTA:**  
N3 Parcial

**AÑO DE CONSTRUCCIÓN**  
1913

**SUPERFICIE PARCELA:**  
419 m2

**BARRIO:**  
CUATRO CAMINOS

**REFERENCIA CATASTRAL:**  
0680508VK4708B

**OBSERVACIONES:**  
Fachada de restauración obligatoria

 Edificio neomudéjar sin protección       Edificio con protección urbanística



# Palencia 43



**PROTECCIÓN PROPUESTA:**  
N3 Ambiental

**AÑO DE CONSTRUCCIÓN**  
1920

**SUPERFICIE PARCELA:**  
475 m<sup>2</sup>

**BARRIO:**  
CUATRO CAMINOS

**REFERENCIA CATASTRAL:**  
0681616VK4708B

**OBSERVACIONES:**  
Mantenimiento de ritmo y  
proporción de huecos

 Edificio neomodérn sin protección       Edificio con protección urbanística





# Panizo 3



**PROTECCIÓN PROPUESTA:**  
N3 Parcial

**AÑO DE CONSTRUCCIÓN**  
1925

**SUPERFICIE PARCELA:**  
70 m<sup>2</sup>

**BARRIO:**  
BERRUGUETE

**REFERENCIA CATASTRAL:**  
0392410VK4709C

**OBSERVACIONES:**  
Fachada de restauración  
obligatoria

 Edificio neomudéjar sin protección       Edificio con protección urbanística



[ismael.peral.garcia@gmail.com](mailto:ismael.peral.garcia@gmail.com)

# Paravicanos 10



**PROTECCIÓN PROPUESTA:**  
N3 Parcial

**AÑO DE CONSTRUCCIÓN**  
1925

**SUPERFICIE PARCELA:**  
291 m2

**BARRIO:**  
BELLAS VISTAS

**REFERENCIA CATASTRAL:**  
0087921VK4708E

**OBSERVACIONES:**  
Fachada de restauración obligatoria

 Edificio neomodéjar sin protección

 Edificio con protección urbanística



# Paseo Dirección 11



**PROTECCIÓN PROPUESTA:**  
N3 Parcial

**AÑO DE CONSTRUCCIÓN**  
1940

**SUPERFICIE PARCELA:**  
151 m<sup>2</sup>

**BARRIO:**  
BERRUGUETE

**REFERENCIA CATASTRAL:**  
9990216VK3799B

**OBSERVACIONES:**  
Fachada de restauración obligatoria. Plantas baja y primera

 Edificio neomodérn sin protección

 Edificio con protección urbanística



# Paseo Dirección 56



**PROTECCIÓN PROPUESTA:**  
N3 Parcial

**AÑO DE CONSTRUCCIÓN**  
1925

**SUPERFICIE PARCELA:**  
209 m<sup>2</sup>

**BARRIO:**  
BERRUGUETE

**REFERENCIA CATASTRAL:**  
0192601VK4709A

**OBSERVACIONES:**  
Fachada de restauración  
obligatoria

 Edificio neomudéjar sin protección

 Edificio con protección urbanística



# Pedro Barreda 11



**PROTECCIÓN PROPUESTA:**  
N3 Parcial

**AÑO DE CONSTRUCCIÓN**  
1910

**SUPERFICIE PARCELA:**  
203.76437 m<sup>2</sup>

**BARRIO:**  
BELLAS VISTAS

**REFERENCIA CATASTRAL:**  
0181405VK4708A

**OBSERVACIONES:**  
Fachada de restauración obligatoria

 Edificio neomudéjar sin protección       Edificio con protección urbanística



# Pedro Tezano 29



**PROTECCIÓN PROPUESTA:**  
N3 Parcial

**AÑO DE CONSTRUCCIÓN**  
1910

**SUPERFICIE PARCELA:**  
53 m2

**BARRIO:**  
BERRUGUETE

**REFERENCIA CATASTRAL:**  
9991502VK3799B

**OBSERVACIONES:**  
Fachada de restauración  
obligatoria

 Edificio neomudéjar sin protección       Edificio con protección urbanística



[ismael.peral.garcia@gmail.com](mailto:ismael.peral.garcia@gmail.com)

# Pensamiento 4



**PROTECCIÓN PROPUESTA:**  
N3 Parcial



**AÑO DE CONSTRUCCIÓN**  
1936

**SUPERFICIE PARCELA:**  
307 m2

**BARRIO:**  
CASTILLEJOS

**REFERENCIA CATASTRAL:**  
0991201VK4709B

**OBSERVACIONES:**  
Fachada de restauración obligatoria

 Edificio neomodéjar sin protección       Edificio con protección urbanística



# Pensamiento 6



**PROTECCIÓN PROPUESTA:**  
N3 Parcial

**AÑO DE CONSTRUCCIÓN**  
1900

**SUPERFICIE PARCELA:**  
313 m<sup>2</sup>

**BARRIO:**  
CASTILLEJOS

**REFERENCIA CATASTRAL:**  
0991202VK4709B

**OBSERVACIONES:**  
Fachada de restauración obligatoria

 Edificio neomudéjar sin protección       Edificio con protección urbanística





# Pinos Alta 92

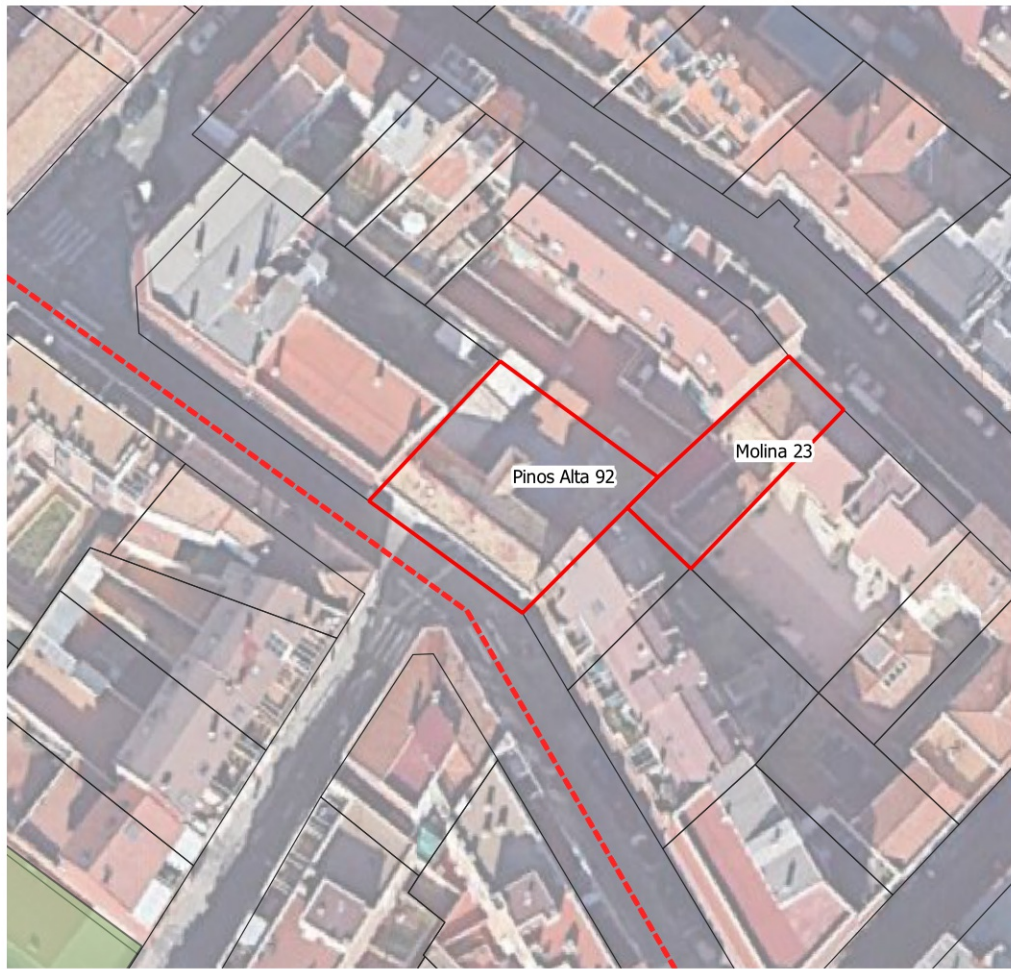

**PROTECCIÓN PROPUESTA:**  
N3 Ambiental

**AÑO DE CONSTRUCCIÓN**  
1950

**SUPERFICIE PARCELA:**  
393 m2

**BARRIO:**  
ALMENARA

**REFERENCIA CATASTRAL:**  
0803216VK4800D

**OBSERVACIONES:**  
Mantenimiento de ritmo y  
proporción de huecos

 Edificio neomudéjar sin protección       Edificio con protección urbanística



[ismael.peral.garcia@gmail.com](mailto:ismael.peral.garcia@gmail.com)

# Plátano 16



**PROTECCIÓN PROPUESTA:**  
N3 Parcial

**AÑO DE CONSTRUCCIÓN**  
1931

**SUPERFICIE PARCELA:**  
248 m2

**BARRIO:**  
VALDEACEDERAS

**REFERENCIA CATASTRAL:**  
0800406VK4800B

**OBSERVACIONES:**  
Fachada de restauración obligatoria

 Edificio neomudéjar sin protección       Edificio con protección urbanística



# Rafael Herrero 6



**PROTECCIÓN PROPUESTA:**  
N3 Parcial

**AÑO DE CONSTRUCCIÓN**  
1924

**SUPERFICIE PARCELA:**  
91 m2

**BARRIO:**  
BELLAS VISTAS

**REFERENCIA CATASTRAL:**  
0182106VK4708A

**OBSERVACIONES:**  
Fachada de restauración obligatoria

 Edificio neomudéjar sin protección       Edificio con protección urbanística



# San Raimundo 1



**PROTECCIÓN PROPUESTA:**  
N3 Parcial

**AÑO DE CONSTRUCCIÓN**  
1985

**SUPERFICIE PARCELA:**  
437 m2

**BARRIO:**  
BELLAS VISTAS

**REFERENCIA CATASTRAL:**  
0483101VK4708C

**OBSERVACIONES:**  
Fachada de restauración  
obligatoria

 Edificio neomodérn sin protección       Edificio con protección urbanística



# San Raimundo 10



**PROTECCIÓN PROPUESTA:**  
N3 Parcial

**AÑO DE CONSTRUCCIÓN**  
1925

**SUPERFICIE PARCELA:**  
162 m2

**BARRIO:**  
BELLAS VISTAS

**REFERENCIA CATASTRAL:**  
0383413VK4708C

**OBSERVACIONES:**  
Fachada de restauración obligatoria

 Edificio neomudéjar sin protección

 Edificio con protección urbanística



# San Raimundo 20



**PROTECCIÓN PROPUESTA:**  
N3 Parcial

**AÑO DE CONSTRUCCIÓN**  
1918

**SUPERFICIE PARCELA:**  
358 m2

**BARRIO:**  
BELLAS VISTAS

**REFERENCIA CATASTRAL:**  
0383417VK4708C

**OBSERVACIONES:**  
Fachada de restauración  
obligatoria

 Edificio neomudéjar sin protección       Edificio con protección urbanística



[ismael.peral.garcia@gmail.com](mailto:ismael.peral.garcia@gmail.com)

# San Raimundo 22



**PROTECCIÓN PROPUESTA:**  
N3 Parcial

**AÑO DE CONSTRUCCIÓN**  
1925

**SUPERFICIE PARCELA:**  
380 m<sup>2</sup>

**BARRIO:**  
BELLAS VISTAS

**REFERENCIA CATASTRAL:**  
0283409VK4708C

**OBSERVACIONES:**  
Fachada de restauración obligatoria

 Edificio neomudéjar sin protección       Edificio con protección urbanística



# San Raimundo 24



**PROTECCIÓN PROPUESTA:**  
N3 Parcial

**AÑO DE CONSTRUCCIÓN**  
1925

**SUPERFICIE PARCELA:**  
253 m<sup>2</sup>

**BARRIO:**  
BELLAS VISTAS

**REFERENCIA CATASTRAL:**  
0283410VK4708C

**OBSERVACIONES:**  
Fachada de restauración obligatoria

 Edificio neomodérn sin protección       Edificio con protección urbanística





# San Raimundo 5



**PROTECCIÓN PROPUESTA:**  
N3 Parcial

**AÑO DE CONSTRUCCIÓN**  
1915

**SUPERFICIE PARCELA:**  
146 m<sup>2</sup>

**BARRIO:**  
BELLAS VISTAS

**REFERENCIA CATASTRAL:**  
0483113VK4708C

**OBSERVACIONES:**  
Fachada de restauración obligatoria

 Edificio neomudéjar sin protección       Edificio con protección urbanística



# San Raimundo 57



**PROTECCIÓN PROPUESTA:**  
N3 Parcial

**AÑO DE CONSTRUCCIÓN**  
1943

**SUPERFICIE PARCELA:**  
334 m<sup>2</sup>

**BARRIO:**  
BELLAS VISTAS

**REFERENCIA CATASTRAL:**  
0083115VK4708C

**OBSERVACIONES:**  
Fachada de restauración obligatoria

 Edificio neomudéjar sin protección

 Edificio con protección urbanística



# Santa Eulalia 3B



**PROTECCIÓN PROPUESTA:**  
N3 Parcial

**AÑO DE CONSTRUCCIÓN**  
1900

**SUPERFICIE PARCELA:**  
67 m2

**BARRIO:**  
BERRUGUETE

**REFERENCIA CATASTRAL:**  
0293204VK4709C

**OBSERVACIONES:**  
Fachada de restauración  
obligatoria

 Edificio neomudéjar sin protección       Edificio con protección urbanística



[ismael.peral.garcia@gmail.com](mailto:ismael.peral.garcia@gmail.com)

# Santa Eulalia 3D



**PROTECCIÓN PROPUESTA:**  
N3 Parcial

**AÑO DE CONSTRUCCIÓN**  
1900

**SUPERFICIE PARCELA:**  
95 m2

**BARRIO:**  
BERRUGUETE

**REFERENCIA CATASTRAL:**  
0293202VK4709C

**OBSERVACIONES:**  
Fachada de restauración  
obligatoria

 Edificio neomudéjar sin protección

 Edificio con protección urbanística



[ismael.peral.garcia@gmail.com](mailto:ismael.peral.garcia@gmail.com)

# Santa Juliana 34



**PROTECCIÓN PROPUESTA:**  
N3 Parcial

**AÑO DE CONSTRUCCIÓN**  
1920

**SUPERFICIE PARCELA:**  
276 m<sup>2</sup>

**BARRIO:**  
BELLAS VISTAS

**REFERENCIA CATASTRAL:**  
0284611VK4708C

**OBSERVACIONES:**  
Fachada de restauración  
obligatoria

 Edificio neomodéjar sin protección       Edificio con protección urbanística



# Santa Juliana 44



**PROTECCIÓN PROPUESTA:**  
N3 Parcial

**AÑO DE CONSTRUCCIÓN**  
1920

**SUPERFICIE PARCELA:**  
154 m<sup>2</sup>

**BARRIO:**  
BELLAS VISTAS

**REFERENCIA CATASTRAL:**  
0284204VK4708C

**OBSERVACIONES:**  
Fachada de restauración obligatoria

 Edificio neomodérn sin protección       Edificio con protección urbanística



# Santa Juliana 46



**PROTECCIÓN PROPUESTA:**  
N3 Parcial



**AÑO DE CONSTRUCCIÓN**  
1933

**SUPERFICIE PARCELA:**  
158 m<sup>2</sup>

**BARRIO:**  
BELLAS VISTAS

**REFERENCIA CATASTRAL:**  
0284205VK4708C

**OBSERVACIONES:**  
Fachada de restauración obligatoria

 Edificio neomodéjar sin protección       Edificio con protección urbanística



# Santa Juliana 54



**PROTECCIÓN PROPUESTA:**  
N3 Parcial

**AÑO DE CONSTRUCCIÓN**  
1945

**SUPERFICIE PARCELA:**  
200 m<sup>2</sup>

**BARRIO:**  
BELLAS VISTAS

**REFERENCIA CATASTRAL:**  
0084902VK4708C

**OBSERVACIONES:**  
Fachada de restauración obligatoria. Enfoscada, ladrillos debajo

 Edificio neomudéjar sin protección       Edificio con protección urbanística





# Santa Juliana 59

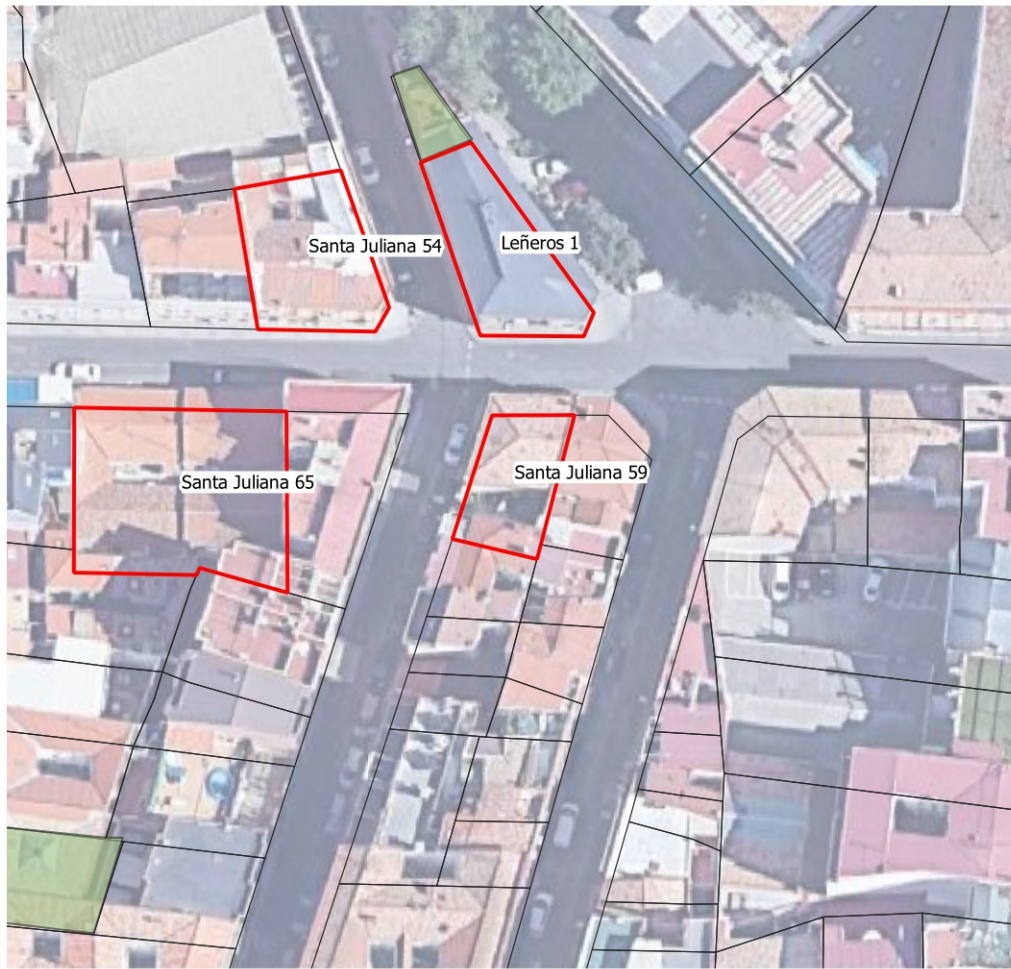

**PROTECCIÓN PROPUESTA:**  
N3 Parcial

**AÑO DE CONSTRUCCIÓN**  
1910

**SUPERFICIE PARCELA:**  
124 m<sup>2</sup>

**BARRIO:**  
BELLAS VISTAS

**REFERENCIA CATASTRAL:**  
0083501VK4708C

**OBSERVACIONES:**  
Fachada de restauración obligatoria

 Edificio neomudéjar sin protección       Edificio con protección urbanística



# Santa Juliana 65



**PROTECCIÓN PROPUESTA:**  
N3 Parcial

**AÑO DE CONSTRUCCIÓN**  
1930

**SUPERFICIE PARCELA:**  
381 m<sup>2</sup>

**BARRIO:**  
BELLAS VISTAS

**REFERENCIA CATASTRAL:**  
0083403VK4708C

**OBSERVACIONES:**  
Fachada de restauración  
obligatoria

 Edificio neomodérn sin protección       Edificio con protección urbanística



# Sáuco 19



**PROTECCIÓN PROPUESTA:**  
N3 Parcial

**AÑO DE CONSTRUCCIÓN**  
1910

**SUPERFICIE PARCELA:**  
234 m2

**BARRIO:**  
BERRUGUETE

**REFERENCIA CATASTRAL:**  
0392427VK4709C

**OBSERVACIONES:**  
Fachada de restauración obligatoria

 Edificio neomudéjar sin protección       Edificio con protección urbanística



[ismael.peral.garcia@gmail.com](mailto:ismael.peral.garcia@gmail.com)

# Saúco 6



**PROTECCIÓN PROPUESTA:**  
N3 Ambiental

**AÑO DE CONSTRUCCIÓN**  
1915

**SUPERFICIE PARCELA:**  
419 m<sup>2</sup>

**BARRIO:**  
BERRUGUETE

**REFERENCIA CATASTRAL:**  
0293513VK4709C

**OBSERVACIONES:**  
Mantenimiento de  
escalonamientos y ritmo y  
proporción de huecos

 Edificio neomodéjar sin protección       Edificio con protección urbanística



[ismael.peral.garcia@gmail.com](mailto:ismael.peral.garcia@gmail.com)

# Sorgo 15



**PROTECCIÓN PROPUESTA:**  
N3 Parcial

**AÑO DE CONSTRUCCIÓN**  
1933

**SUPERFICIE PARCELA:**  
152 m2

**BARRIO:**  
VALDEACEDERAS

**REFERENCIA CATASTRAL:**  
0199410VK4709G

**OBSERVACIONES:**  
Fachada de restauración obligatoria. Protección adicional del jardín delantero que permita el mantenimiento del retranqueo y la tipología

 Edificio neomudéjar sin protección       Edificio con protección urbanística



## Tablada 39



**PROTECCIÓN PROPUESTA:**  
N3 Parcial

**AÑO DE CONSTRUCCIÓN**  
1928

**SUPERFICIE PARCELA:**  
548 m2

**BARRIO:**  
BERRUGUETE

**REFERENCIA CATASTRAL:**  
0593106VK4709D

**OBSERVACIONES:**  
Fachada de restauración  
obligatoria

 Edificio neomudéjar sin protección       Edificio con protección urbanística



## Tablada 48



**PROTECCIÓN PROPUESTA:**  
N3 Parcial



**AÑO DE CONSTRUCCIÓN**  
1920

**SUPERFICIE PARCELA:**  
331 m<sup>2</sup>

**BARRIO:**  
BERRUGUETE

**REFERENCIA CATASTRAL:**  
0593322VK4709D

**OBSERVACIONES:**  
Fachada de restauración obligatoria

 Edificio neomudéjar sin protección       Edificio con protección urbanística



## Tablada 6



**PROTECCIÓN PROPUESTA:**  
N3 Parcial

**AÑO DE CONSTRUCCIÓN**  
1925

**SUPERFICIE PARCELA:**  
499 m2

**BARRIO:**  
BERRUGUETE

**REFERENCIA CATASTRAL:**  
0792808VK4709B

**OBSERVACIONES:**  
Fachada de restauración obligatoria

 Edificio neomudéjar sin protección       Edificio con protección urbanística





# Tenerife 15



**PROTECCIÓN PROPUESTA:**  
N3 Parcial

**AÑO DE CONSTRUCCIÓN**  
1930

**SUPERFICIE PARCELA:**  
774 m<sup>2</sup>

**BARRIO:**  
BELLAS VISTAS

**REFERENCIA CATASTRAL:**  
0281303VK4708A

**OBSERVACIONES:**  
Fachada de restauración obligatoria

 Edificio neomodérn sin protección

 Edificio con protección urbanística



# Tenerife 39

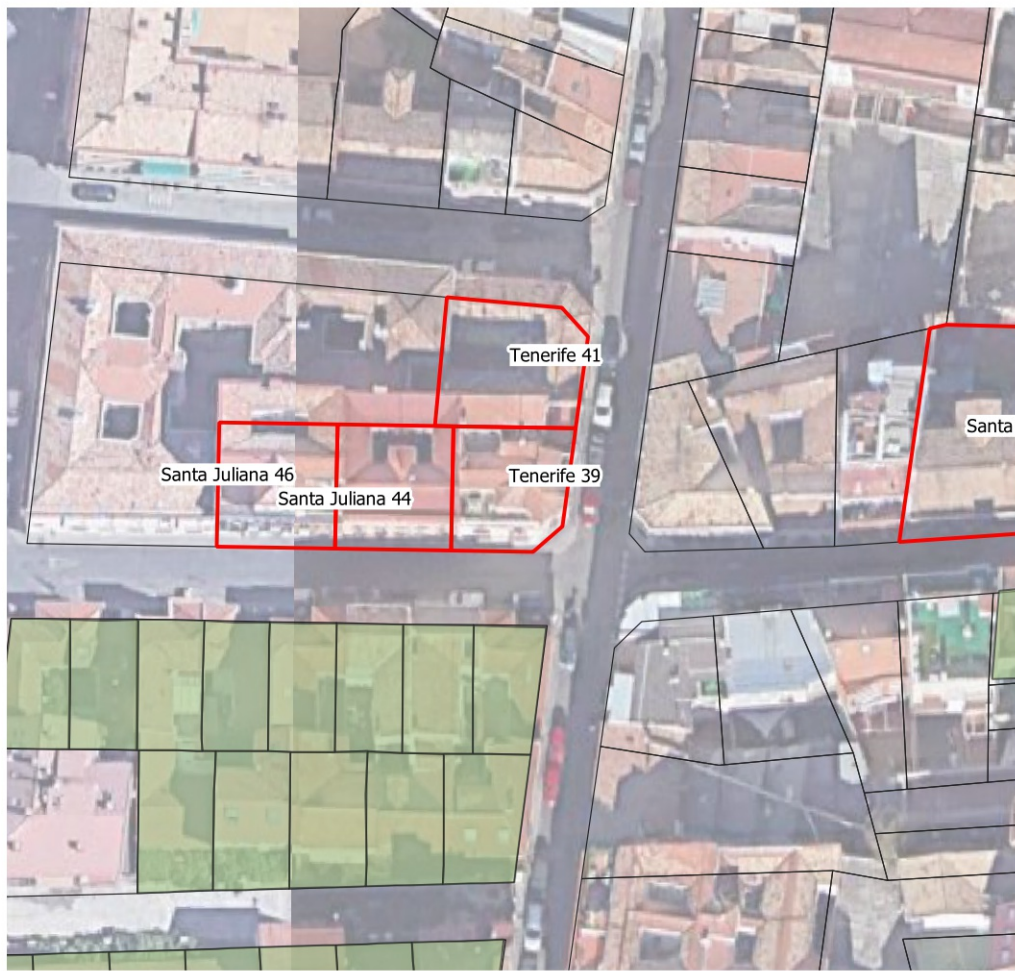

**PROTECCIÓN PROPUESTA:**  
N3 Parcial

**AÑO DE CONSTRUCCIÓN**  
1925

**SUPERFICIE PARCELA:**  
150 m<sup>2</sup>

**BARRIO:**  
BELLAS VISTAS

**REFERENCIA CATASTRAL:**  
0284203VK4708C

**OBSERVACIONES:**  
No es neomudéjar pero merece protección. Está en la Guía COAM

 Edificio neomudéjar sin protección       Edificio con protección urbanística



# Tenerife 41



**PROTECCIÓN PROPUESTA:**  
N3 Parcial

**AÑO DE CONSTRUCCIÓN**  
1915

**SUPERFICIE PARCELA:**  
186 m2

**BARRIO:**  
BELLAS VISTAS

**REFERENCIA CATASTRAL:**  
0284202VK4708C

**OBSERVACIONES:**  
Fachada de restauración obligatoria

 Edificio neomudéjar sin protección       Edificio con protección urbanística



# Teruel 19



**PROTECCIÓN PROPUESTA:**  
N3 Parcial

**AÑO DE CONSTRUCCIÓN**  
1920

**SUPERFICIE PARCELA:**  
486.29438 m<sup>2</sup>

**BARRIO:**  
CUATRO CAMINOS

**REFERENCIA CATASTRAL:**  
0583507VK4708D

**OBSERVACIONES:**  
Fachada de restauración  
obligatoria

 Edificio neomudéjar sin protección       Edificio con protección urbanística



# Topete 15



**PROTECCIÓN PROPUESTA:**  
N3 Parcial

**AÑO DE CONSTRUCCIÓN**  
1904

**SUPERFICIE PARCELA:**  
221 m2

**BARRIO:**  
BELLAS VISTAS

**REFERENCIA CATASTRAL:**  
0381109VK4708A

**OBSERVACIONES:**  
Fachada de restauración  
obligatoria

 Edificio neomudéjar sin protección       Edificio con protección urbanística



# Topete 21

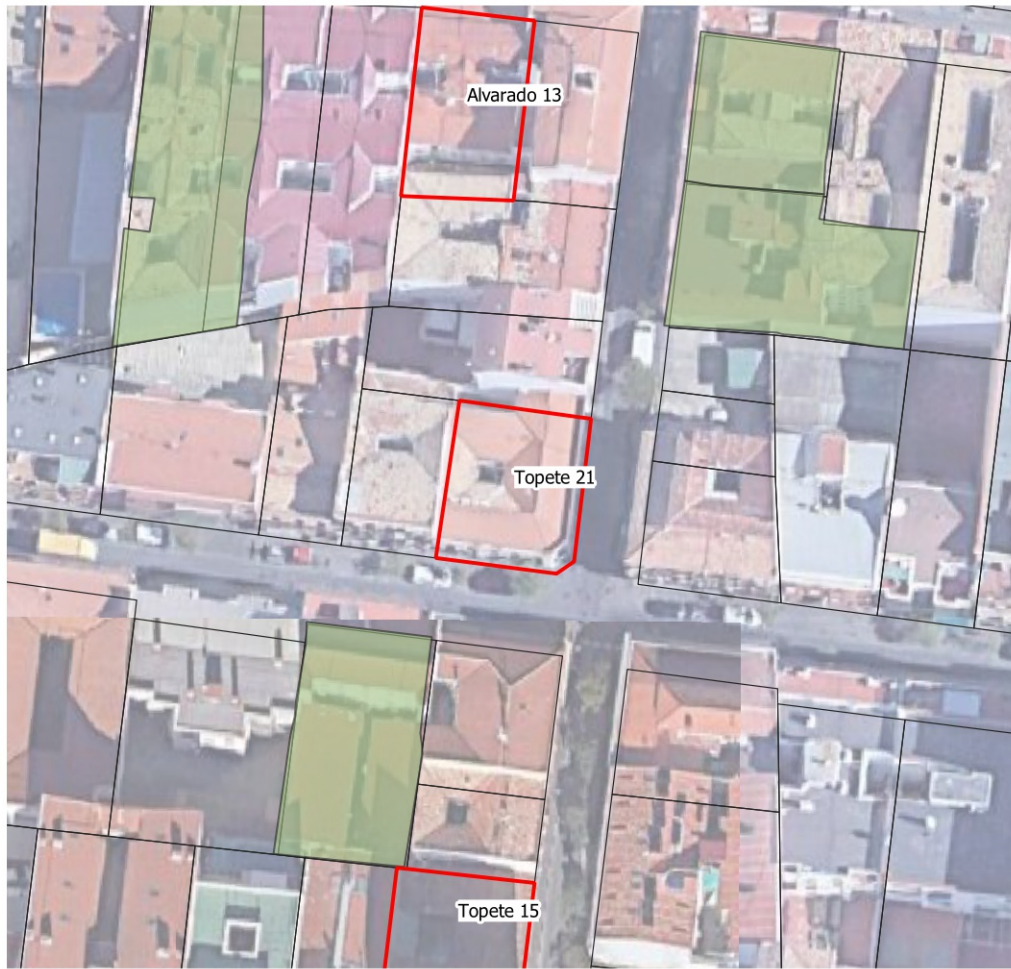

**PROTECCIÓN PROPUESTA:**  
N3 Parcial

**AÑO DE CONSTRUCCIÓN**  
1920

**SUPERFICIE PARCELA:**  
229 m2

**BARRIO:**  
BELLAS VISTAS

**REFERENCIA CATASTRAL:**  
0381313VK4708A

**OBSERVACIONES:**  
Fachada de restauración obligatoria

 Edificio neomudéjar sin protección       Edificio con protección urbanística



# Topete 30

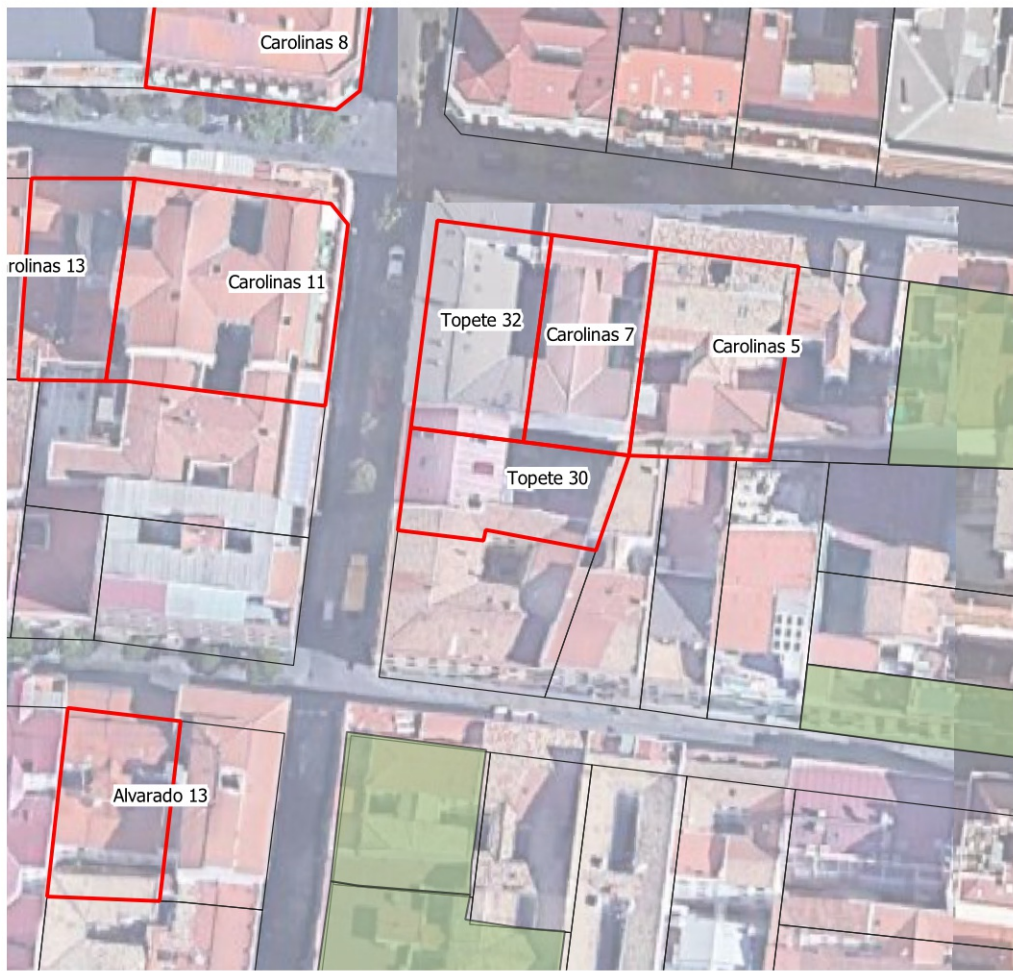

**PROTECCIÓN PROPUESTA:**  
N3 Parcial

**AÑO DE CONSTRUCCIÓN**  
1915

**SUPERFICIE PARCELA:**  
221 m<sup>2</sup>

**BARRIO:**  
BELLAS VISTAS

**REFERENCIA CATASTRAL:**  
0482213VK4708A

**OBSERVACIONES:**  
Fachada de restauración obligatoria

 Edificio neomudéjar sin protección       Edificio con protección urbanística



# Topete 32

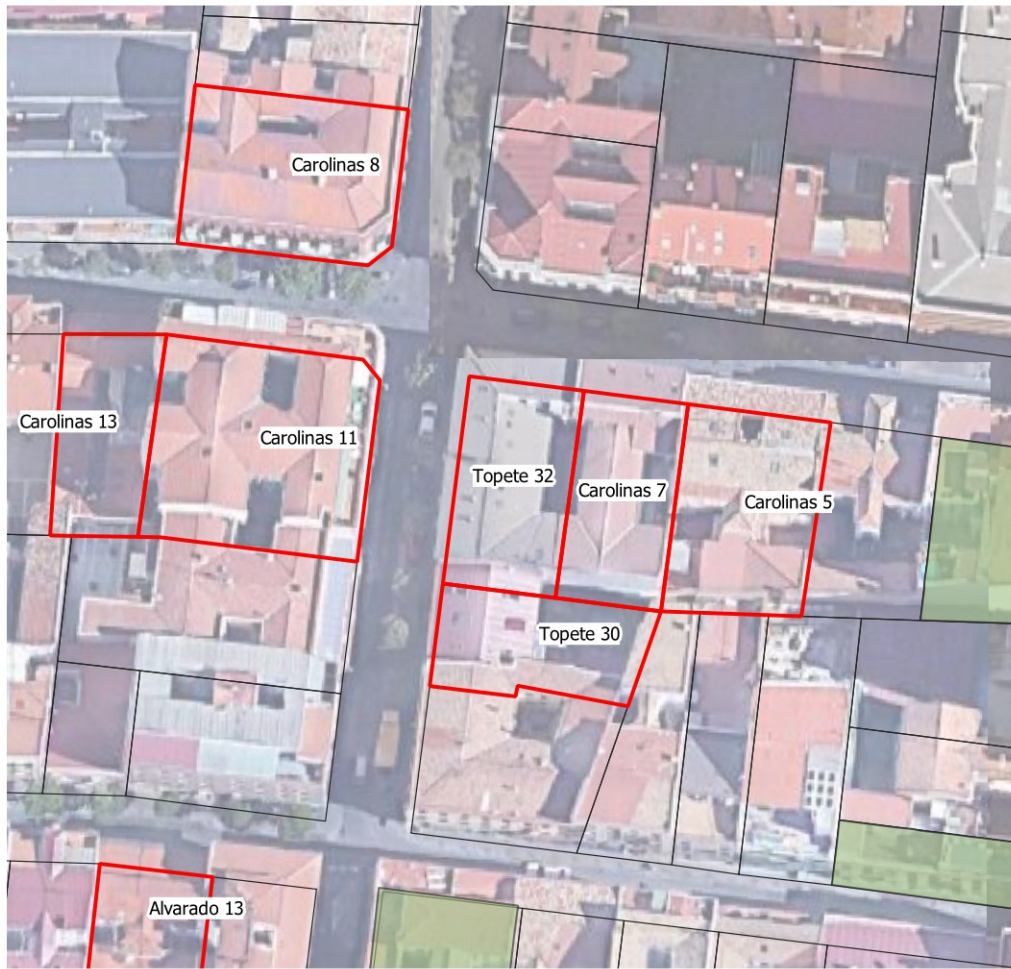

**PROTECCIÓN PROPUESTA:**  
N3 Parcial

**AÑO DE CONSTRUCCIÓN**  
1920

**SUPERFICIE PARCELA:**  
257 m<sup>2</sup>

**BARRIO:**  
BELLAS VISTAS

**REFERENCIA CATASTRAL:**  
0482201VK4708A

**OBSERVACIONES:**  
Fachada de restauración obligatoria

 Edificio neomudéjar sin protección       Edificio con protección urbanística





# Villaamil 1



**PROTECCIÓN PROPUESTA:**  
N3 Parcial

**AÑO DE CONSTRUCCIÓN**  
1876

**SUPERFICIE PARCELA:**  
190 m<sup>2</sup>

**BARRIO:**  
BERRUGUETE

**REFERENCIA CATASTRAL:**  
0289905VK4708G

**OBSERVACIONES:**  
Fachada de restauración obligatoria

 Edificio neomudéjar sin protección       Edificio con protección urbanística



# Villaamil 69



**PROTECCIÓN PROPUESTA:**  
N3 Parcial

**AÑO DE CONSTRUCCIÓN**  
1930

**SUPERFICIE PARCELA:**  
210 m2

**BARRIO:**  
BERRUGUETE

**REFERENCIA CATASTRAL:**  
0093203VK4709C

**OBSERVACIONES:**  
Fachada de restauración obligatoria

 Edificio neomudéjar sin protección       Edificio con protección urbanística



[ismael.peral.garcia@gmail.com](mailto:ismael.peral.garcia@gmail.com)

# Vizcaínos 11



**PROTECCIÓN PROPUESTA:**  
N3 Ambiental

**AÑO DE CONSTRUCCIÓN**  
1910

**SUPERFICIE PARCELA:**  
151 m<sup>2</sup>

**BARRIO:**  
ALMENARA

**REFERENCIA CATASTRAL:**  
0901506VK4800B

**OBSERVACIONES:**  
Mantenimiento de ritmo y  
proporción de huecos

 Edificio neomodéjar sin protección       Edificio con protección urbanística



# Voluntarios Catalanes 63



**PROTECCIÓN PROPUESTA:**  
N3 Parcial

**AÑO DE CONSTRUCCIÓN**  
1900

**SUPERFICIE PARCELA:**  
290 m2

**BARRIO:**  
VALDEACEDERAS

**REFERENCIA CATASTRAL:**  
0498902VK4709G

**OBSERVACIONES:**  
Fachada de restauración obligatoria

 Edificio neomudéjar sin protección       Edificio con protección urbanística



# Wad Ras 8



**PROTECCIÓN PROPUESTA:**  
N3 Parcial

**AÑO DE CONSTRUCCIÓN**  
1925

**SUPERFICIE PARCELA:**  
292 m2

**BARRIO:**  
BELLAS VISTAS

**REFERENCIA CATASTRAL:**  
0187912VK4708G

**OBSERVACIONES:**  
Fachada de restauración obligatoria

 Edificio neomudéjar sin protección       Edificio con protección urbanística



# Zamora 24



**PROTECCIÓN PROPUESTA:**  
N3 Parcial

**AÑO DE CONSTRUCCIÓN**  
1935

**SUPERFICIE PARCELA:**  
94 m2

**BARRIO:**  
BELLAS VISTAS

**REFERENCIA CATASTRAL:**  
0083715VK4708C

**OBSERVACIONES:**  
Fachada de restauración obligatoria

 Edificio neomodérn sin protección       Edificio con protección urbanística



# Zinias 1



**PROTECCIÓN PROPUESTA:**  
N3 Parcial

**AÑO DE CONSTRUCCIÓN**  
1930

**SUPERFICIE PARCELA:**  
103 m2

**BARRIO:**  
BERRUGUETE

**REFERENCIA CATASTRAL:**  
0492420VK4709C

**OBSERVACIONES:**  
Fachada de restauración  
obligatoria

 Edificio neomudéjar sin protección

 Edificio con protección urbanística



[ismael.peral.garcia@gmail.com](mailto:ismael.peral.garcia@gmail.com)

# Zinias 3



**PROTECCIÓN PROPUESTA:**  
N3 Parcial

**AÑO DE CONSTRUCCIÓN**  
1930

**SUPERFICIE PARCELA:**  
236 m2

**BARRIO:**  
BERRUGUETE

**REFERENCIA CATASTRAL:**  
0492418VK4709C

**OBSERVACIONES:**  
Fachada de restauración obligatoria

 Edificio neomudéjar sin protección

 Edificio con protección urbanística

